







LEGENDA

- | | |
|---------------------------------------------------------------------------------------|--------------------------------------------|
|  | PINTURA ACRÍLICA NA COR BRANCA |
|  | PINTURA ACRÍLICA NA COR CINZA ESPACIAL |
|  | PINTURA ACRÍLICA NA COR VERDE FOLHA |
|  | PINTURA ACRÍLICA NA COR AZUL DEL REY |
|  | PINTURA ESMALTE NA COR CINZA SOBRE METAL |
|  | PINTURA ESMALTE NA COR CINZA SOBRE MADEIRA |
|  | LAVANÇA DE FACHAADAS |

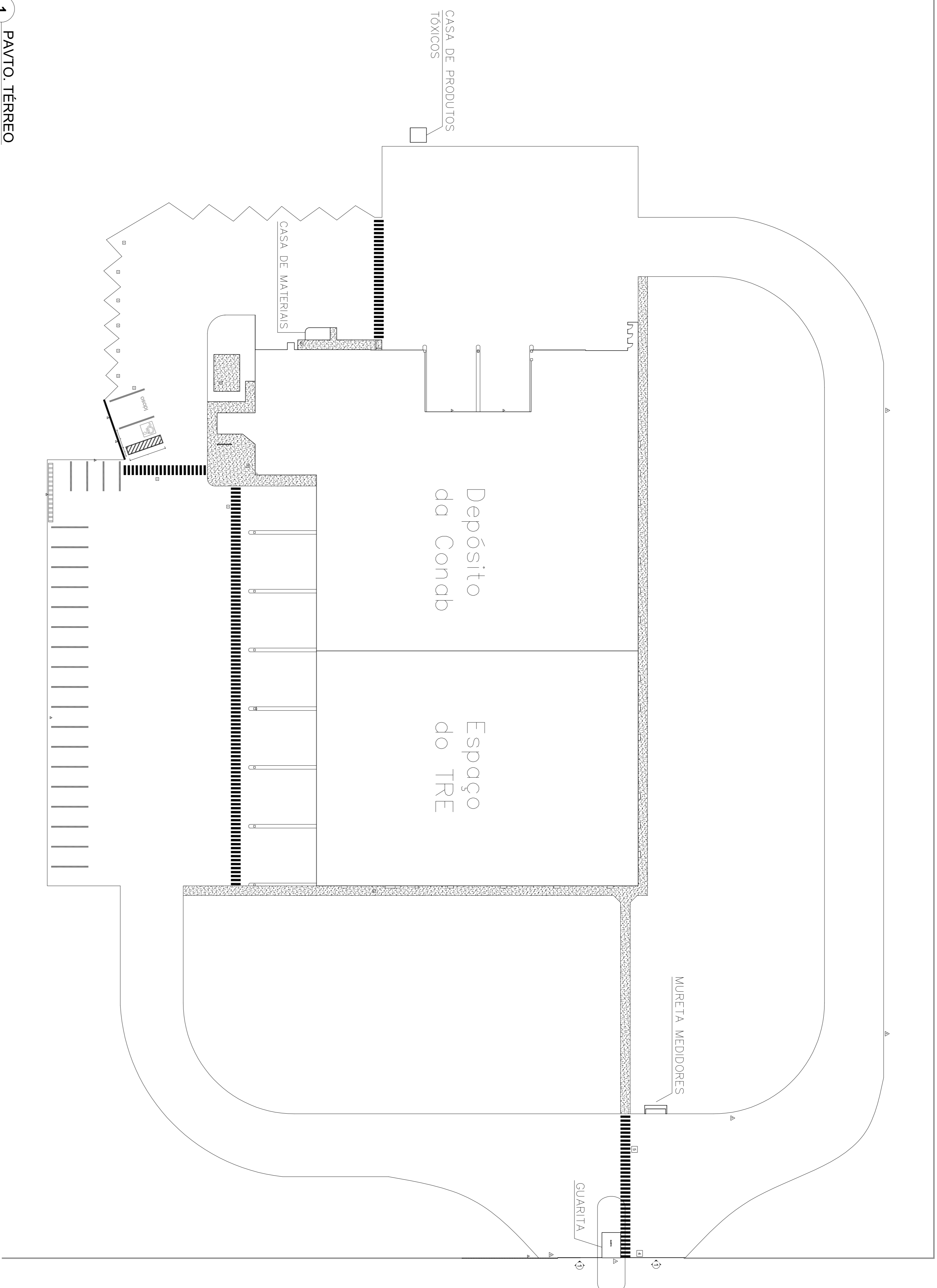

1 PAVTO. TÉRREO

SEM ESCALA

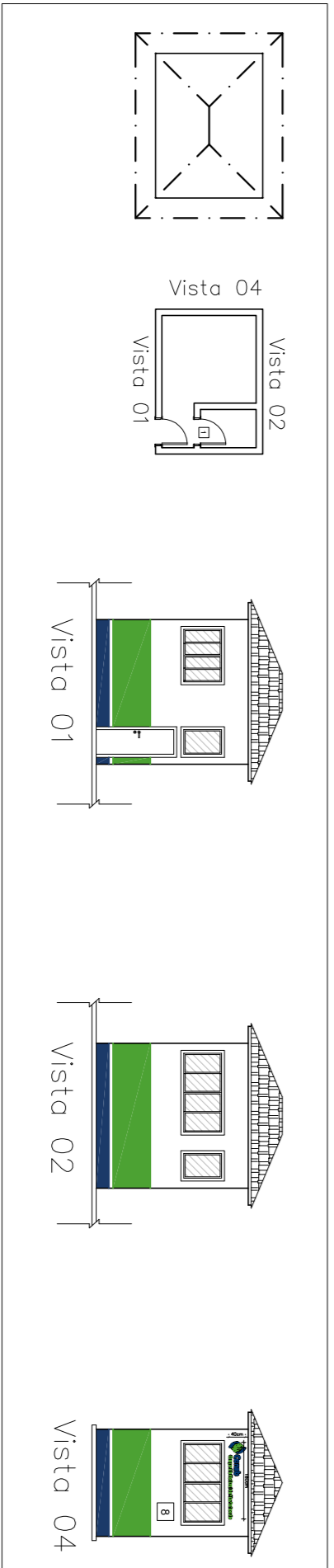

2 GUARITA

SEM ESCALA

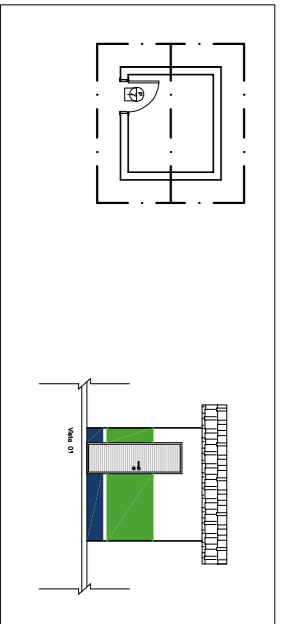

4 CASA DE PRODUTOS TÓXICOS

SEM ESCALA

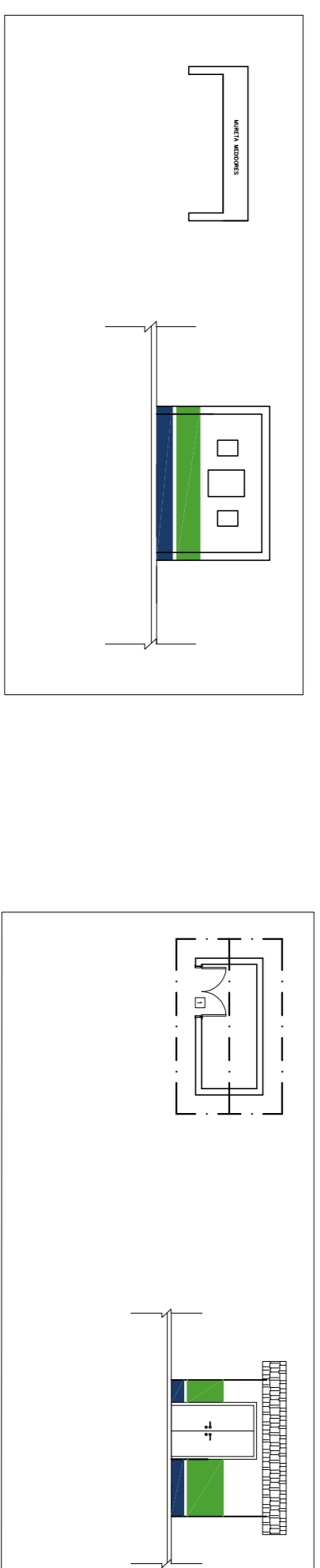

MURETA MEDIDORES

SEM ESCALA

2 CASA DE MATERIAIS

SEM ESCAL

	
SEÇÃO DE ENGENHARIA E ARQUITETURA	
PROJETO EXECUTIVO	
LOCAL: COMAB RUA FRANCISCO PEDRO MACHADO, S/N - SÃO JOSESC	
PINTURA EXTERNA	
RESPONSÁVEL TÉCNICO:	PROFESSOR(A):
Pleinias Schmitt Pomarico Técnico Judiciário	Tribunal Regional Eleitoral de Santa Catarina CEP: 05.058-91/1000-90
DATA: 25.04.2017 REVISÃO: 00	ESCALA: INDICADA FOLHA: A1
ASSINADO: _____ (CARIMBO E ASSINATURA)	
01/03	

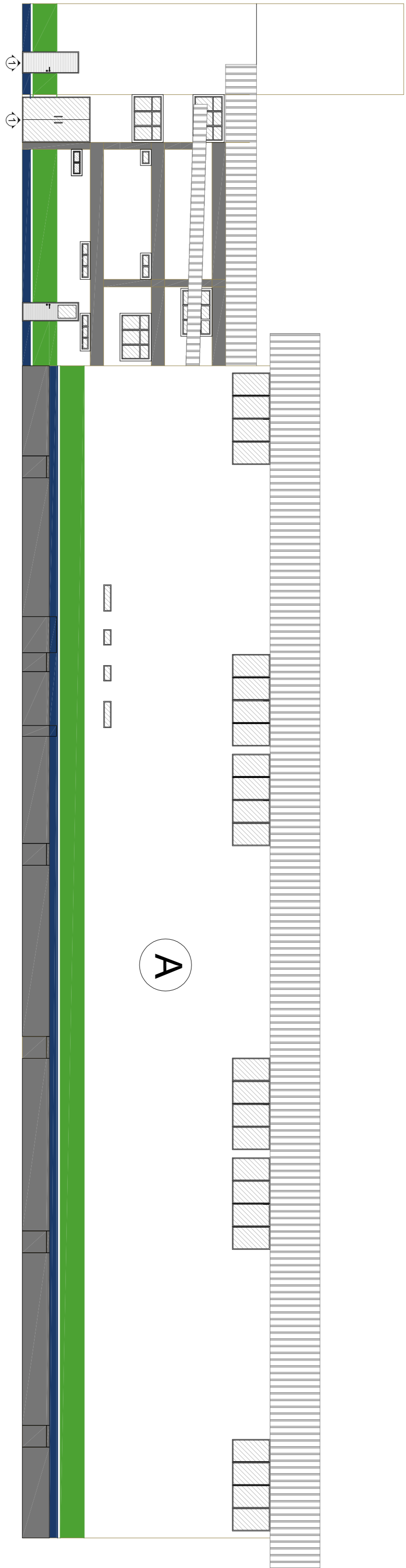

1 LATERAL - ENTRADA
SEM ESCALA

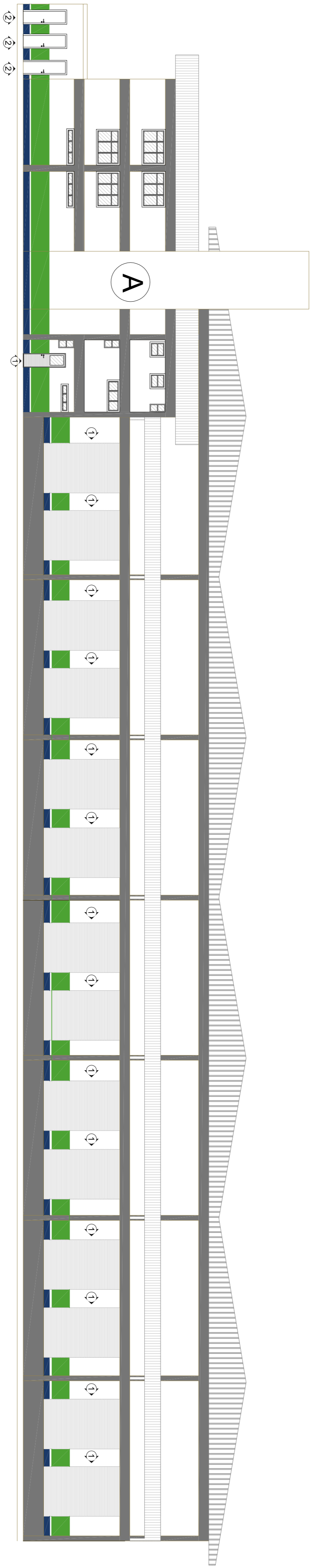

2 LATERAL ESQUERDA
SEM ESCALA

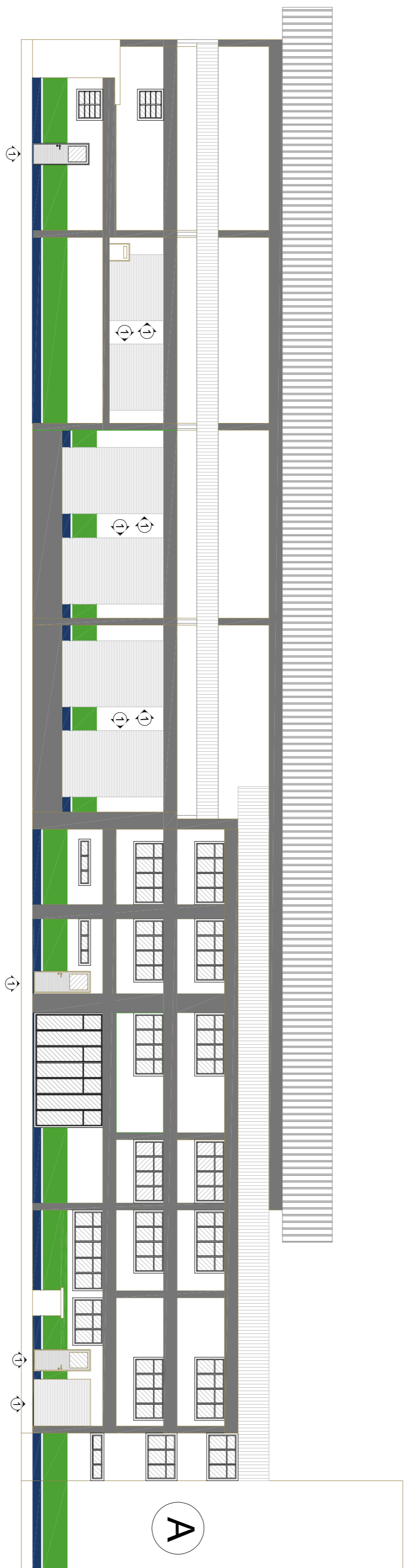

3 FUNDOS
SEM ESCALA

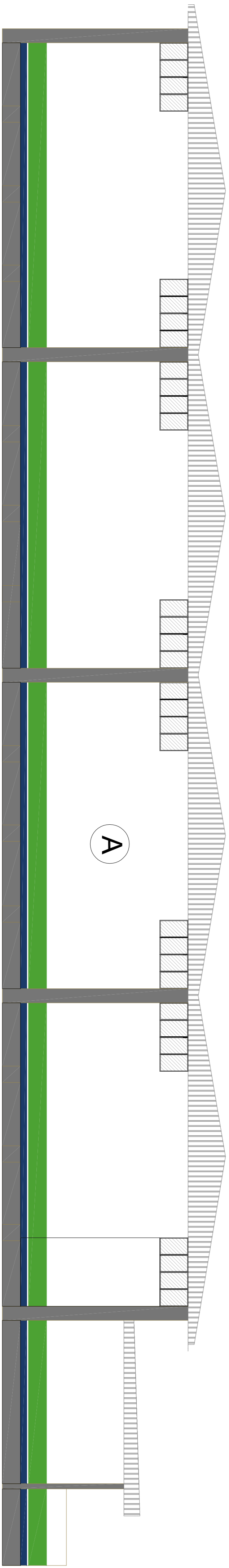

4 LATERAL DIREITA
SEM ESCALA

LEGENDA	
	PINTURA ACRILICA NA COR BRANCA
	PINTURA ACRILICA NA COR CINZA ESPACIAL
	PINTURA ACRILICA NA COR VERDE FOLHA
	PINTURA ACRILICA NA COR AZUL DEL REY
	PINTURA ESMALTE NA COR CINZA SOBRE METAL
	PINTURA ESMALTE NA COR CINZA SOBRE MADEIRA
	LAVACÃO DE FACHADAS

Tribunal Regional Eleitoral de Santa Catarina	
LOCAL:	COMAB RUA FRANCISCO PEDRO MACHADO, S/N - SÃO JOSÉ/SC
PROJETO EXECUTIVO	
PINTURA EXTERNA	
SEÇÃO DE ENGENHARIA E ARQUITETURA	
RESPONSÁVEL TÉCNICO:	PROFESSOR
Pierina Schmitt Donatto	Palmyra Fariazzo Reis Repetto
Desenho: Gabriela Bordin	Supervisor: André Schmitt Donatto
DATA: 28.04.2017	REVISÃO: 00
ESCALA: INDICADA	TOULU: A1
PROJETO: PINTURA	PROJETO: PINTURA
PRONOME: 02/03	

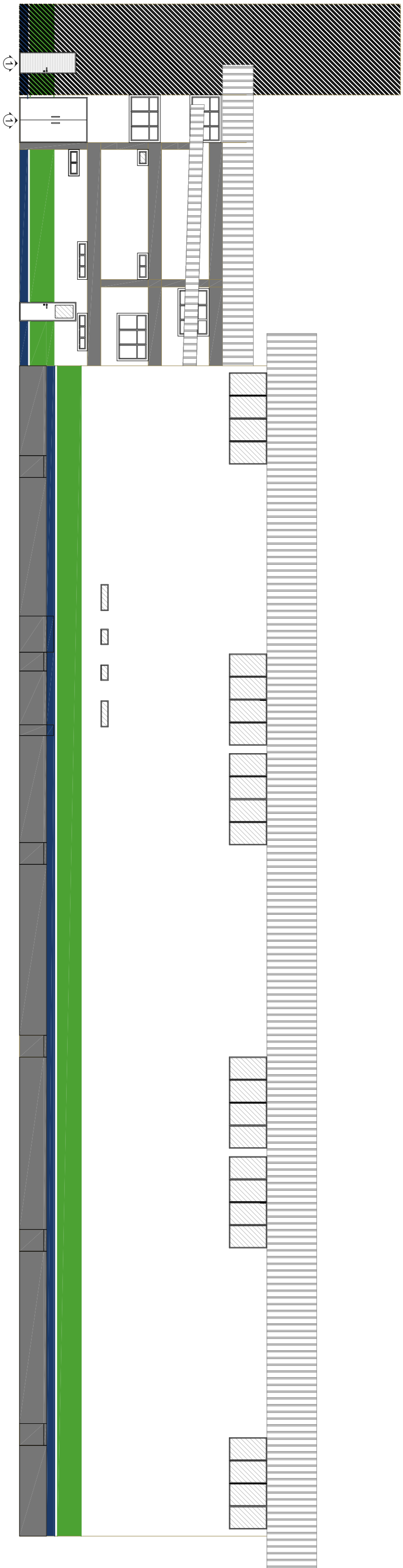

1 LATERAL - ENTRADA
SEM ESCALA

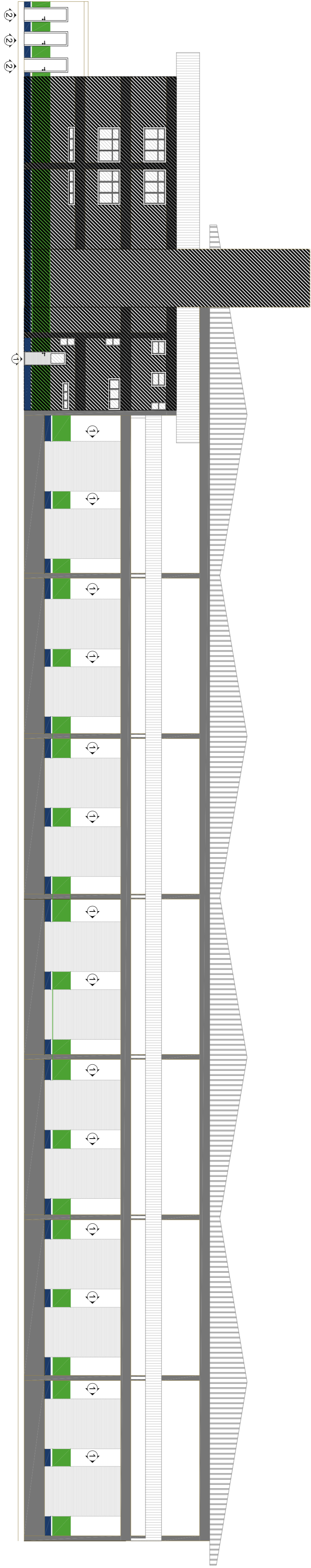

2 LATERAL ESQUERDA
SEM ESCALA

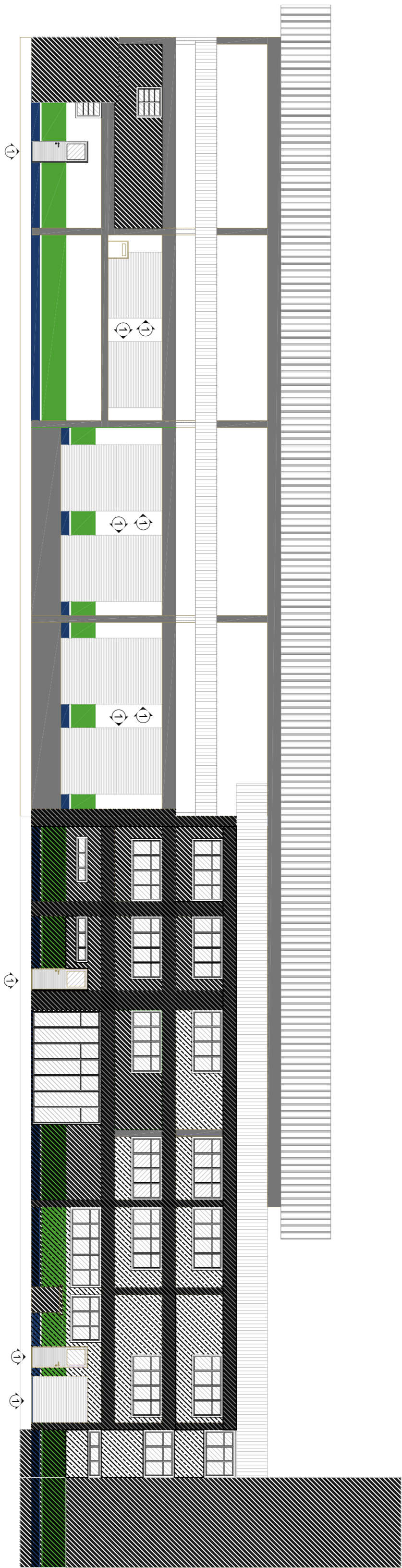

3 FUNDOS
SEM ESCALA

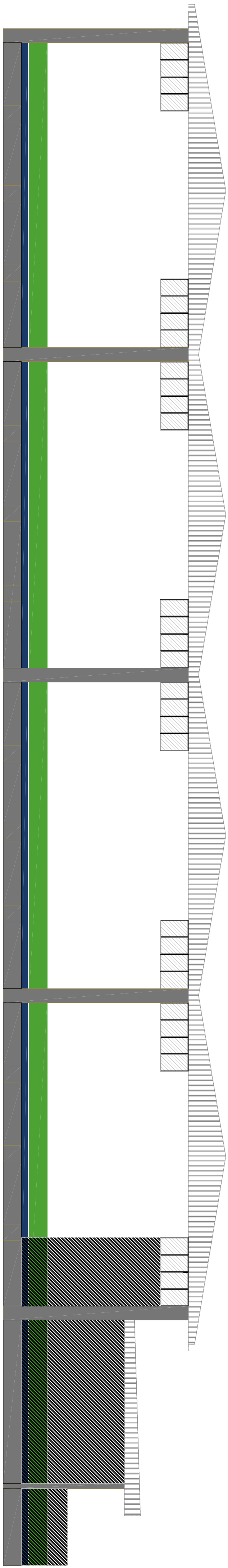

4 LATERAL DIREITA
SEM ESCALA

LEGENDA

▨ LIMPEZA COM SOLUÇÃO DE HIPOCLORITO DE SÓDIO E ÁGUA

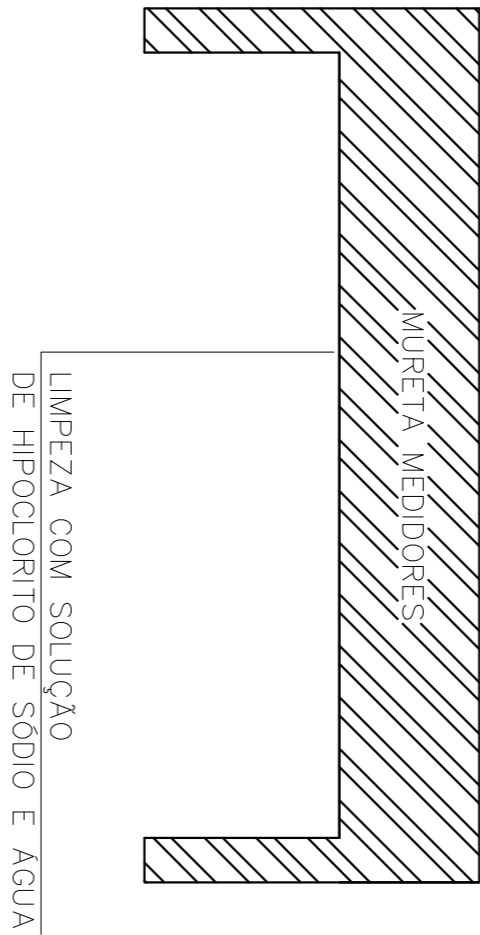

5 MURETA DE MEDIDORES
SEM ESCALA

Tribunal Regional Eleitoral de Santa Catarina			
LOCAL: CONAB		RUA FRANCISCO PEDRO MACHADO, S/N - SÃO JOSÉ/SC	
PROJETO EXECUTIVO			
RESPONSÁVEL TÉCNICO:		RESPONSÁVEL TÉCNICO:	
Pierina Schmitt Donatto		Palmyra Fariazzo Reis Repetto	
Título Profissional		Supervisor de Engenharia	
DESENHO: George Bordin		ESCALA INDICADA: TÓPOG. A1	
DATA: 25.04.2017		REVISÃO: 00	
PROJETO: 03/03		PROJETO: 03/03	