

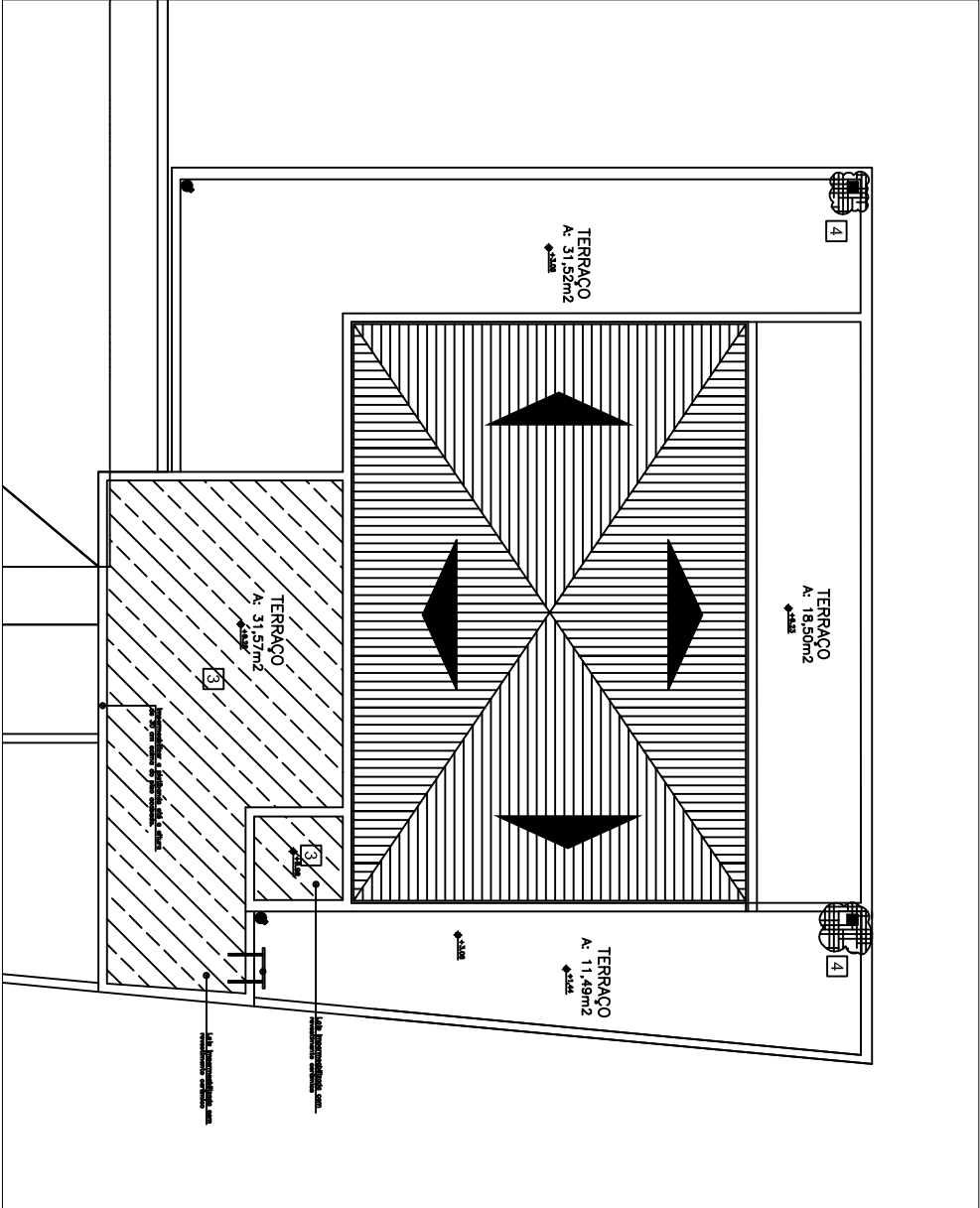

LEGENDA

- 3 Impermeabilização com manta asfáltica
- 4 Impermeabilização com primer e véu de poliéster.

NOTA:  
Seguir as orientações relativas a execução dos serviços previstas nas especificações da contratação.



Tribunal Regional Eleitoral de Santa Catarina

		LOCAL: CARTÓRIO ELEITORAL DA 19ª, 76ª, 95ª, 96ª E 105ª ZONAS ELEITORAIS - JOINVILLE/SC	
PROJETO EXECUTIVO: <b>IMPERMEABILIZAÇÃO - TERRAÇO / RALOS DOS TERRAÇOS</b>		PROPRIETÁRIO:	
RESPONSÁVEL TÉCNICO:		CHEFE DA SEÇÃO DE MANUTENÇÃO PREDIAL:	
Eng. César Augusto R. de Araujo CREA 11.254/D-DF (CREA-SC 147761-9)		Cláudio Roberto Januário	
DATA: 18.04.2017		PRANCHAS: <b>02/02</b>	
REVISÃO: 00		INDICADA	
ESCALA:		Tribunal Regional Eleitoral de Santa Catarina CNPJ: 05.858.851/0001-93	
ARQUIVO: [JOINVILLE] Impermeabilização - Terraço_Poço Elevador			

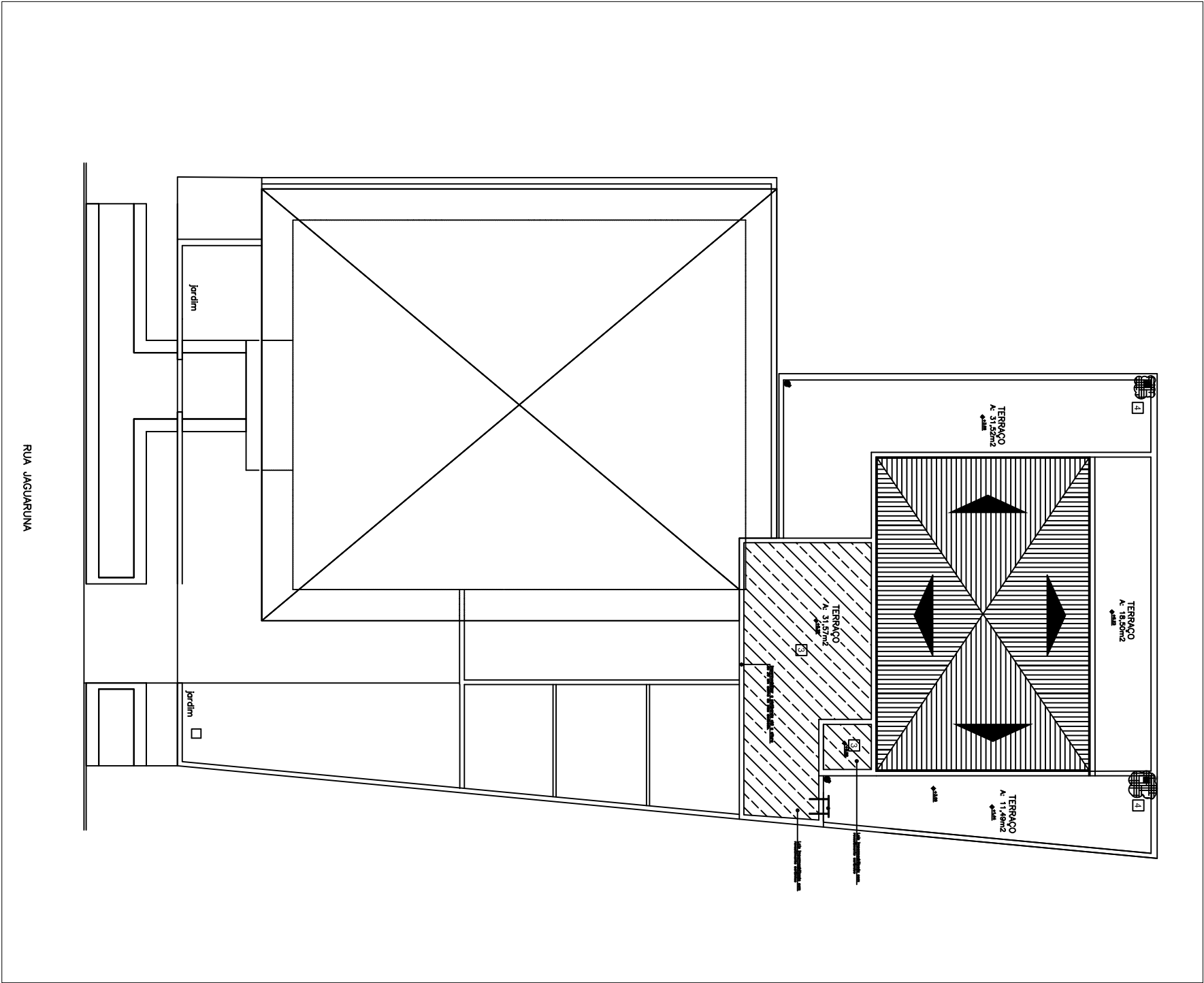

COBERTURA

2

SEM ESCALA