

1 PLANTA DE FORRO TÉRREO
SEM ESCALA

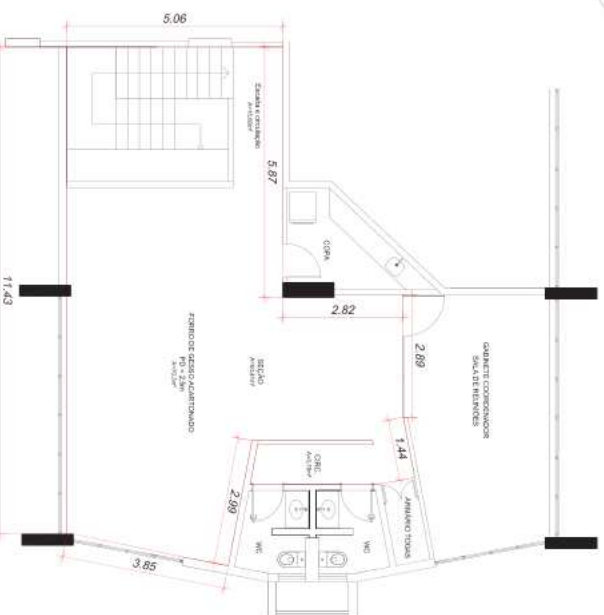

2 PLANTA DE FORRO MEZANINO
SEM ESCALA

LEGENDA

| | |
|------------------------------------|----------------------|
| FORRO DE GESSO ACARTONADO | 228,11m ² |
| FORRO E PAINEL ACÚSTICO DE MADEIRA | 69,63m ² |
| FORRO MINERAL | 42,97m ² |

OBSERVAÇÕES

1. Todas as medidas estão em metros.
2. A empresa contratada para execução deste projeto deverá conferir "in loco" todas as dimensões.
3. Demais especificações de materiais e serviços devem ser obtidas no Projeto Básico anexo ao Edital.

Tribunal Regional Eleitoral de Santa Catarina



LOCAL: **PRÉDIO SEDE - TÉRREO E MEZANINO**
RUA ESTEVES JUNIOR, N 88, CENTRO - FLORIANÓPOLIS/SC

PROJETO EXECUTIVO: **PLANTA DE FORRO TÉRREO E MEZANINO**

DESENHO:

Plácinia Schmitt Pomarico
Técnica Judiciária

SEÇÃO DE ENGENHARIA E ARQUITETURA:

Palmyra F. Reis Repette
Eng. Civil - CREASC 065.956-2

PROPRIETÁRIO:

Tribunal Regional Eleitoral de Santa Catarina
CNPJ: 05.858.851/0001-93

DATA: 4.11.2014

REVISÃO: 00

ESCALA: SEM ESCALA

PRANCHAS:

01/02

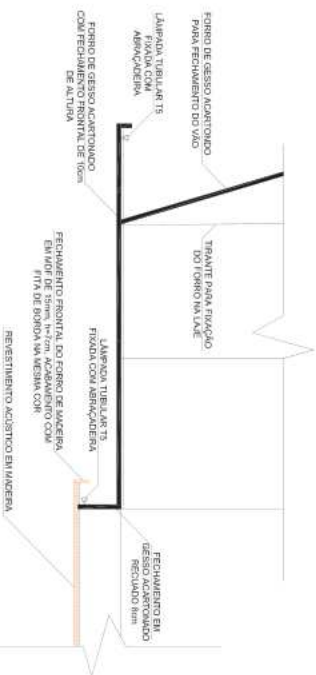
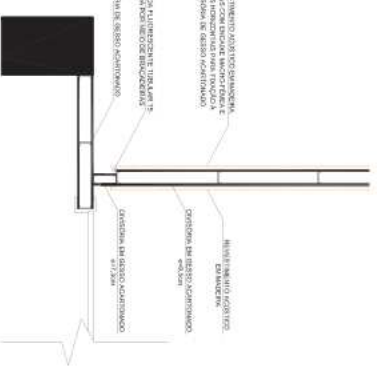
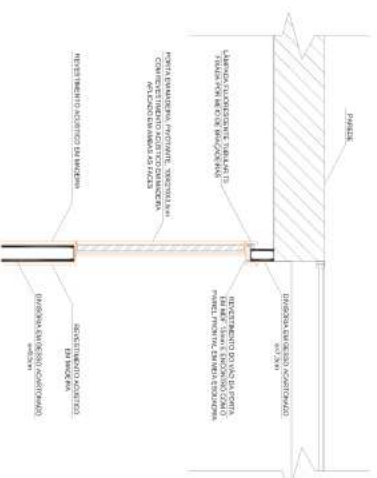
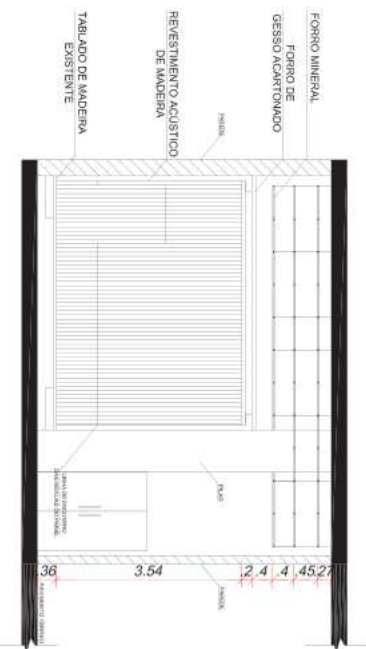
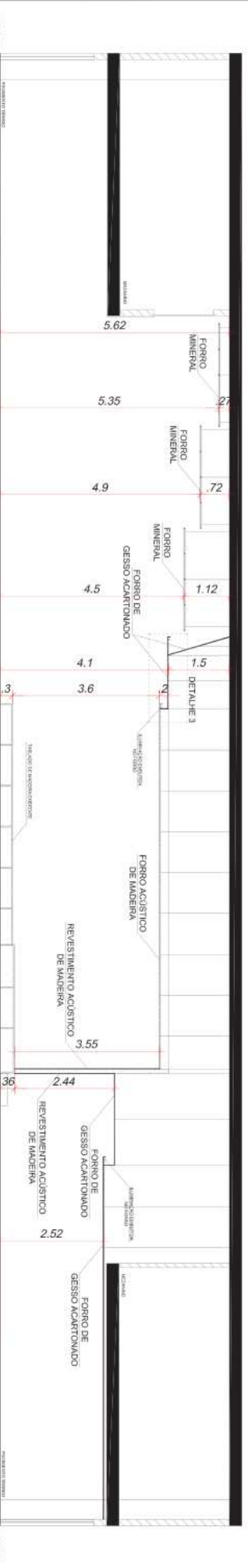

Tribunal Regional Eleitoral de Santa Catarina

PRÉDIO SEDE - TÉRREO E MEZANINO
RUA ESTEVES JUNIOR, N 88. CENTRO - FLORIANOPOOLIS/SC

LOCAL: PRÉDIO EXECUTIVO

PROJETO EXECUTIVO: **CORTES E DETALHES - FORRO TÉRREO E MEZANINO**

SEÇÃO DE ENGENHARIA E ARQUITETURA: PROPRIETÁRIO:

DESENHO: **Pleinira Schmitt Pomarico**
Técnica Jurdadeira

REVISÃO: **00**

ESCALA: SEM ESCALA

PROPRIETÁRIO: Tribunal Regional Eleitoral de Santa Catarina
CNPJ: 05.559.851/0001-93

DATA: 4.11.2014

PRONOME: 02/02