

OBS: TODAS AS DIVISÓRIAS SERÃO EM EUCATEX

LEGENDA

|  |                   |                    |
|--|-------------------|--------------------|
|  | MÓVEIS EXISTENTES | MÓVEIS A SOLICITAR |
|--|-------------------|--------------------|

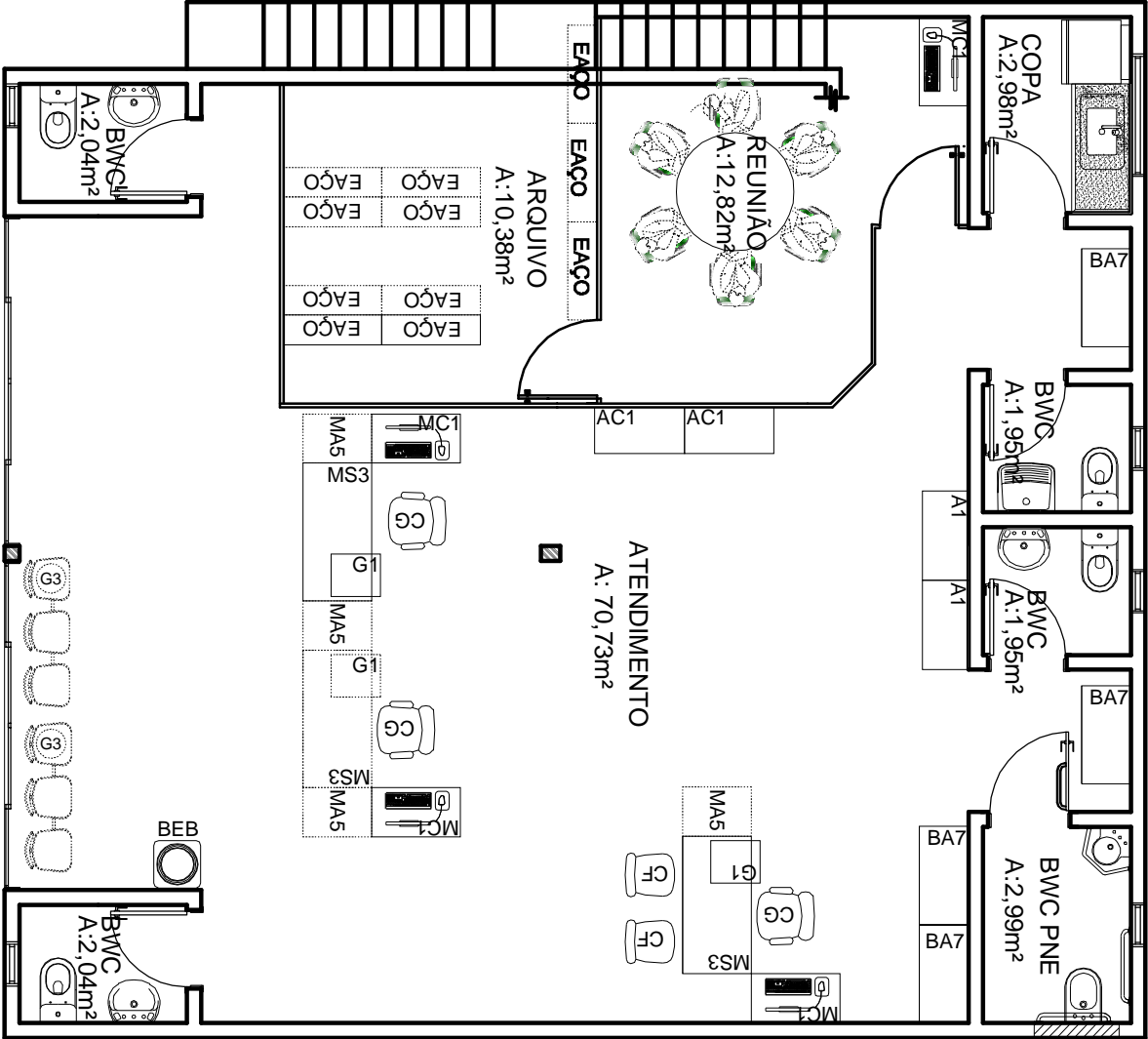

OBSERVAÇÕES

1. Todas as medidas estão em centímetros.
2. Conterir medidas no local.
3. Barra de apoio horizontal para PNE - de 80cm, em aço inox, referência: linha Benefit da Docol ou similar.
4. Barra de apoio de canto para PNE - Para lavatório de canto, envolvendo todo lavatório auxiliando na segurança a acessibilidade. De acordo com a NBR 9050. Referência: Marca levevida ou similar.

Tribunal Regional Eleitoral de Santa Catarina

|           |  |
|-----------|--|
| LOCAL:    | CARTÓRIO ELEITORAL DE TIJUCAS - 31ª ZONA ELEITORAL<br>RUA FLORIANÓPOLIS - BAIRRO CENTRO - TIJUCAS/SC |
| CONTEÚDO: | LAYOUT<br>PLANTA BAIXA   |

|   |   |  |
|---|---|--|
| RESPONSÁVEL TÉCNICO:  | SEÇÃO DE ENGENHARIA E ARQUITETURA:  | PROPRIETÁRIO:  |
|   | Carla Marcon Pinheiro Machado<br>Arquiteta e Urbanista - CREA/SC 054153-1 | TRIBUNAL REGIONAL ELEITORAL DE SANTA CATARINA<br>CNPJ - 06.858.851/0001-03 |
| DESENHO: Ismail dos Santos<br>Técnico em Edificações - CREA/SC 092794-3 | ESCALA: INDICADA  | PRANCHA:   |
| DATA: 17.02.10<br>REVISÃO: 01   | ARQUIVO: PROPOSTA LAYOUT SEDE 2009  | 01 / 01  |