

# PLANTA BAIXA 1º PVTO

Área total= 118,34m²

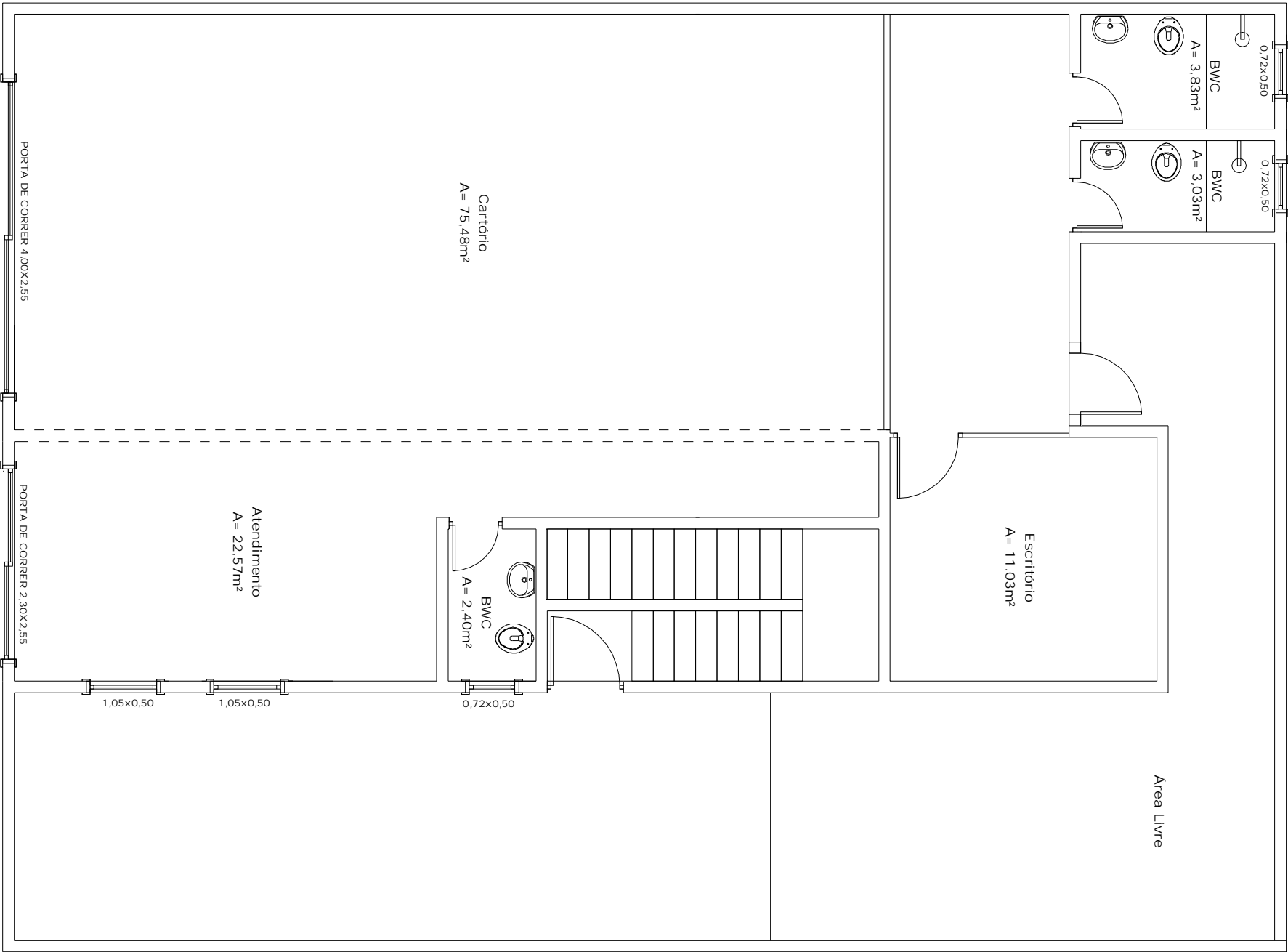
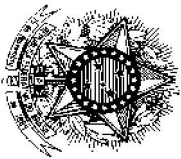

Tribunal Regional Eleitoral de Santa Catarina		
		
CARTÓRIO ELEITORAL DE BIGUAÇU		
LOCAL: R. Hermógenes Prazeres, 277. Centro		
AR-CONDICIONADO		
TOTAL DE PRANCHAS	DATA: JUL 2008	ESCALA: IND.
Projeto SPE:	Arquiteta responsável:	
Carla Marcon Pinheiro Machado Analista Judiciário Tailla Rodrigues Nunes Técnico Judiciário Anderson da Silva Felipe Amorim Sotero Pires Estagiários	Carla Marcon Pinheiro Machado CREA/SC 054153-1	