

1 PLANTA-VISTA SUPERIOR

2 CORTE AA

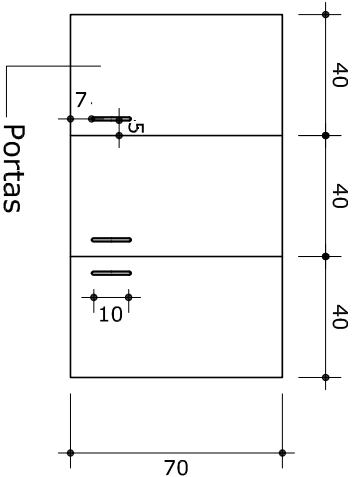
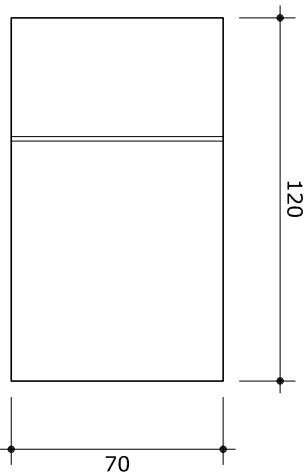

3 VISTA POSTERIOR

4 VISTA FRONTAL

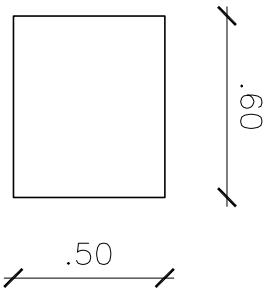

5 PRATELEIRA P/ MICROONDAS

OBSERVAÇÕES

- 1-As prateleiras devem ser suportadas com peças de metal.
- 2-Todas as junções devem ser internas ( sem abotoamentos na parte externa).
- 3-Todas as medidas estão em centímetros.
- 4-A empresa contratada para execução deste projeto deverá conferir todas as dimensões, prumo e nível, assim como a compatibilidade dos materiais indicados no projeto e demais interferências que impliquem na execução do sistema proposto.
- 5-A empresa contratada para execução deste serviço responsabilizar-se-á pelo cálculo da carga aplicada na estrutura do objeto e pela especificação dos materiais, garantido dessa forma a completa execução, funcionalidade, durabilidade e segurança do sistema proposto.

<i>Tribunal Regional Eleitoral de Santa Catarina</i>	
LOCAL:	
EDIFÍCIO SEDE - SALA DE SESSÕES	
AVENIDA ESTEVES JÚNIOR, 68, CENTRO - FLORIANÓPOLIS/SC	
PROJETO EXECUTIVO:	
MOBILIÁRIO	
AS1	
RESPONSÁVEIS TÉCNICOS:	
ANALICE Mª Baldin	
Técnica em Edificações - CREA/SC 099709-5	
SEÇÃO DE ENGENHARIA E ARQUITETURA:	
Carla Marcon Pinheiro Machado	
Arquiteta e Urbanista - CREA/SC 054153-1	
DESENHO:	
ANALICE Mª BALDIN	
ESCALA:	
INDICADA	
PRANCHA:	
Tribunal Regional Eleitoral de Santa Catarina	
CNPJ: 05.858.851/0001-93	
01/01	
DATA:	REVISÃO:
29/03/10	01
ARQUIVO:	
[PROJETOS] (Móveis 2010)	