

OBSERVAÇÕES

1. Todas as medidas estão em centímetros.
2. Conferir medidas no local.
3. Suporte fixo no teto, referência AironPro Ceiling Mono para monitores de LCD/Plasma de 42" ou similar e Tv de LCD/Plasma de 42". As alturas podem variar dependendo da instalação proposta, com aprovação da SEA e não colocando em risco os usuários.

Tribunal Regional Eleitoral de Santa Catarina



LOCAL: EDIFÍCIO SEDE - 9º ANDAR
 AVENIDA ESTEVES JÚNIOR, 68, CENTRO - FLORIANÓPOLIS/SC
 PROJETO EXECUTIVO

CENTRAL DE DIVULGAÇÃO LAYOUT

RESPONSÁVEIS TÉCNICOS:

Fabiana R. Ferreira
 Arquiteta e Urbanista - CREA/SC 0881207

Carla Marcon Pinheiro Machado
 Arquiteta e Urbanista - CREA/SC 054153-1

PROPRIETÁRIO:

Tribunal Regional Eleitoral de Santa Catarina
 CNPJ: 05.868.851/0001-93

FRANCHA:

01 / 02

ESCALA: INDICADA

ARGUVO: ARGUVO

REVISÃO: 05
 DATA: 27/05/10
 DESENHO: FABIANA R. FERREIRA
 (PROJETOS SEA) PRÉDIO SEDE

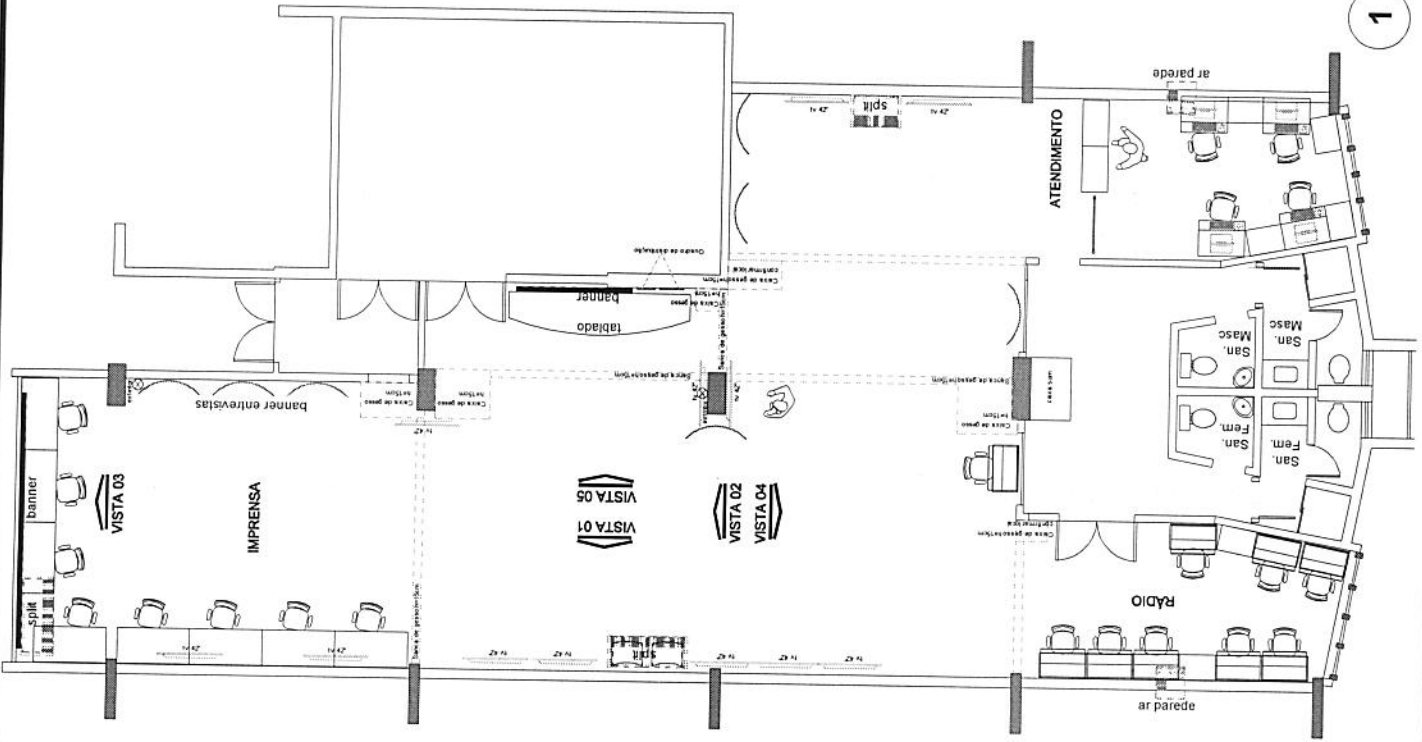

1 LAYOUT
 ESCALA 1:100

Fl. 04
 R

Fl. 05

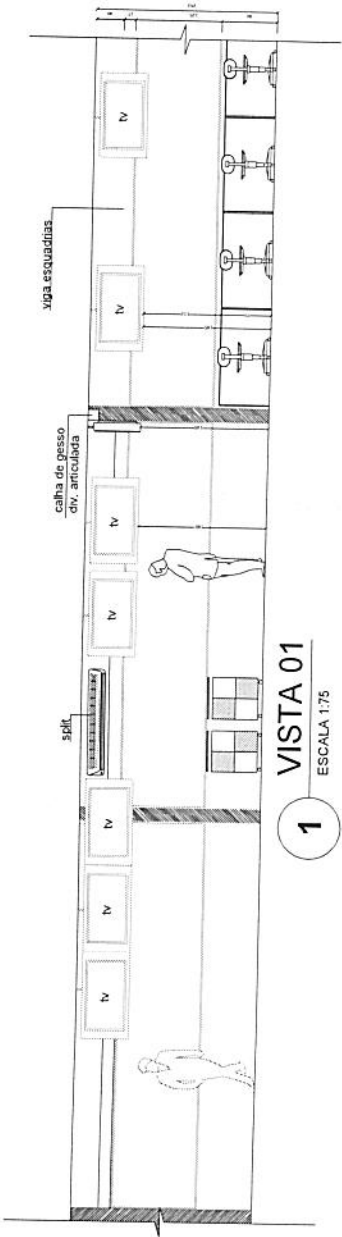

1 VISTA 01
ESCALA 1:75

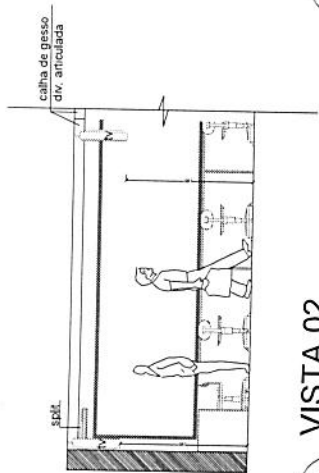

2 VISTA 02
ESCALA 1:75

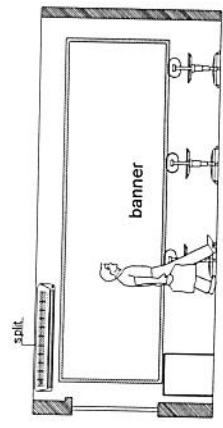

3 VISTA 03
ESCALA 1:75

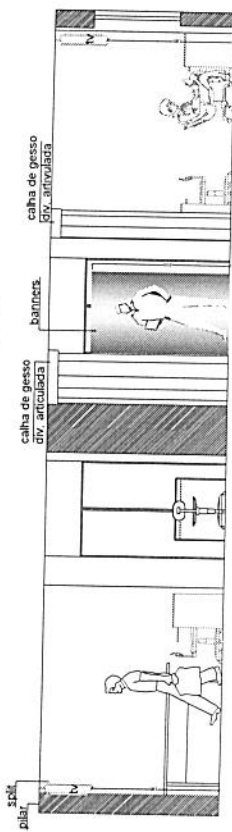

4 VISTA 04
ESCALA 1:75

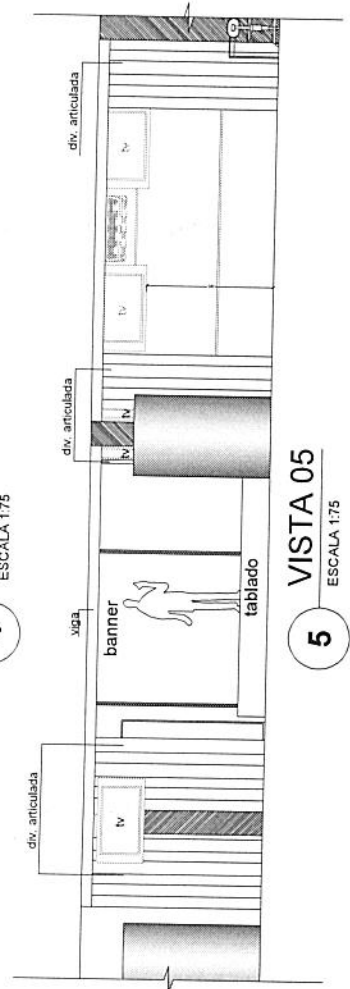

5 VISTA 05
ESCALA 1:75

OBSERVAÇÕES

1. Todas as medidas estão em centímetros.
2. Conferir medidas no local.
3. Suporte fixo no teto, referência AironPro Ceiling Mono para monitores de LCD/Plasma de 42" ou similar e Tv de LCD/Plasma de 42". As alturas podem variar dependendo da instalação proposta, com aprovação da SEA e não colocando em risco os usuários.

Tribunal Regional Eleitoral de Santa Catarina



LOCAL	EDIFÍCIO SEDE - 9º ANDAR	PROPRIETÁRIO	Tribunal Regional Eleitoral de Santa Catarina CNPJ: 05.858.851/0001-03
PROJETO EXECUTIVO	AVENIDA ESTEVES JÚNIOR, 68, CENTRO - FLORIANÓPOLIS/SC	SEÇÃO DE ENGENHARIA E ARQUITETURA	PRANCHAS
RESPONSÁVEIS TÉCNICOS:	Fabiana R. Ferreira Arquiteta e Urbanista - CREA/SC 089120-7	Carla Marcon Pinheiro Machado Arquiteta e Urbanista - CREA/SC 054153-1	02/02
DESENHO	FABIANA R. FERREIRA	ESCALA	INDICADA
DATA	27/05/10	REVISÃO	05
		PROJETOS:SEA	PREÇO:SEDE

CENTRAL DE DIVULGAÇÃO
VISTAS