

FUNDOS TRE-SC

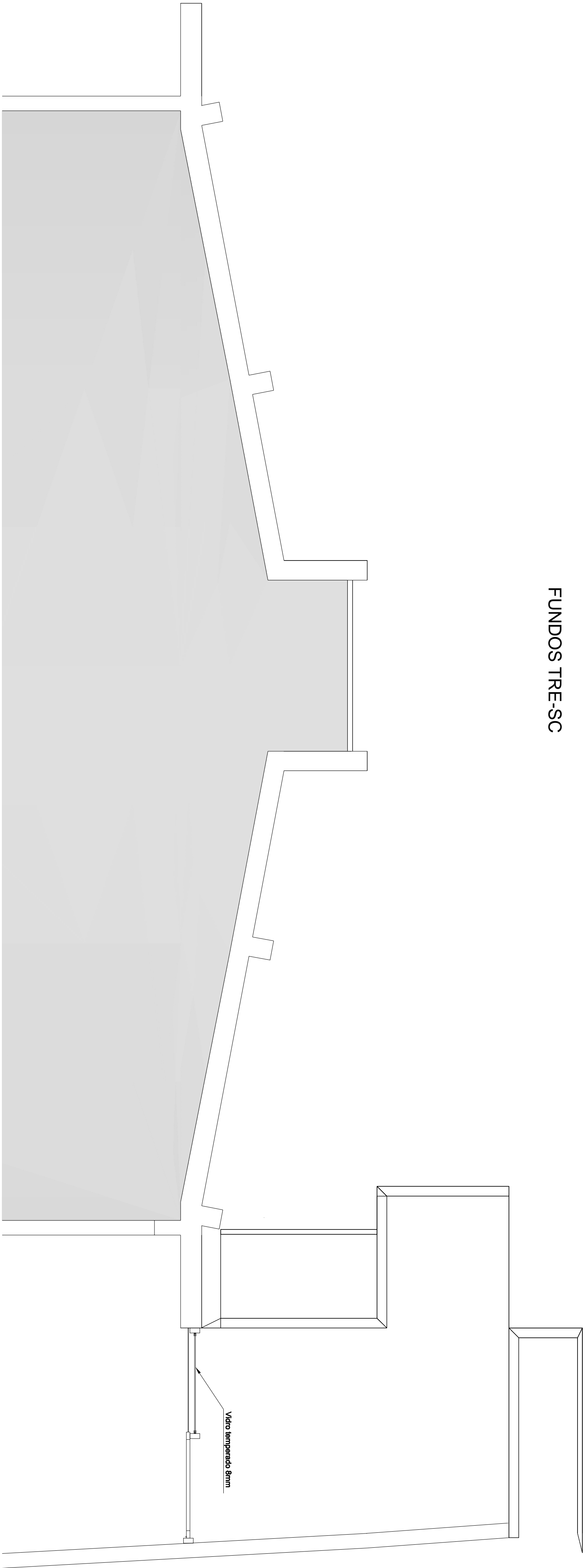

1 LOCALIZAÇÃO
SEM ESCALA

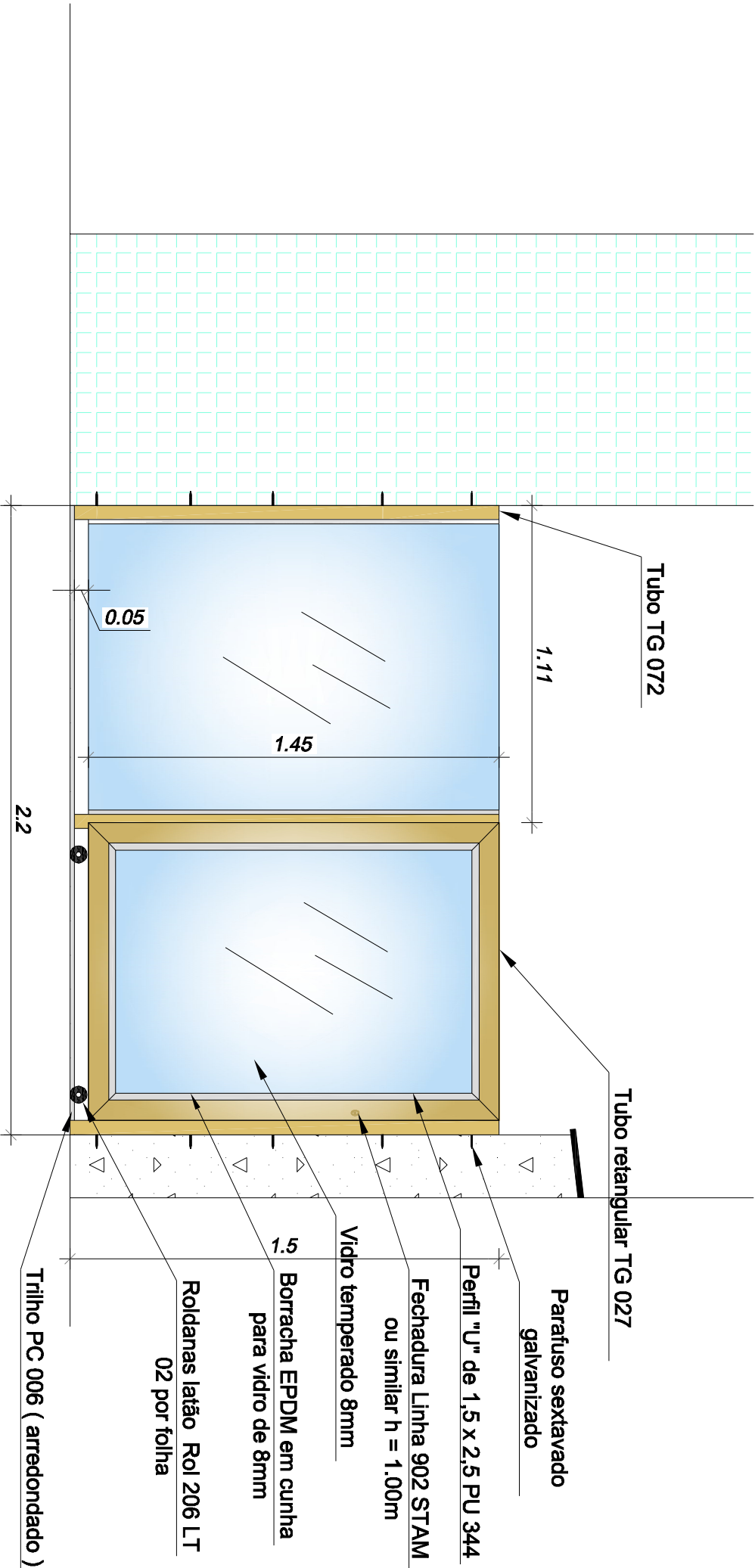

2 VISTA PORTÃO
ESCALA 1:10

OBSERVAÇÕES

1. Todas as medidas estão em metros.
2. Conterir medidas no local.
3. As grades deverão ser parafusadas conforme projeto.
4. Todos os perfis serão em alumínio cor Bronze.

Tribunal Regional Eleitoral de Santa Catarina

		LOCAL: EDIFÍCIO SEDE - SALA DE SESSÕES AVENIDA ESTEVES JÚNIOR, 68, CENTRO - FLORIANÓPOLIS/SC
ASSUNTO: PROJETO FECHAMENTO - PORTÃO E VIDROS		PROPRIETÁRIO:
RESPONSÁVEL TÉCNICO:		
Régis Portela Téc. Edificações - CREA/SC 105359-4		SEÇÃO DE ENGENHARIA E ARQUITETURA:
Carla Marcon Pinheiro Machado Arquiteta e Urbanista - CREA/SC 064153-1		PRANCHAS: Tribunal Regional Eleitoral de Santa Catarina CNPJ: 05.855.851/0001-93
DESENHO: Régis	ESCALA: INDICADA	
DATA: 29.03.2012	REVISÃO: 01	ARQUIVO: TRE-SEDE/FECHAMENTO EXTERNO