

QUANTIFICAÇÃO

ESPECIFICAÇÃO	QTD	UN
Divisória em vidro temperado incolor 10mm (h = 2.60m) com 1 porta de correr	12,74	m²
Porta em Vidro temperado incolor 10mm	1	unidade

ESPECIFICAÇÕES DOS MATERIAIS

1. Parede Divisória de Vidro com altura até o teto, em vidro temperado incolor 10mm, com acabamento polido, composta por painéis verticais, bandeira fixa e porta de 95 cm; com estrutura em perfis de alumínio anodizado na cor preta e ferragens na mesma cor.

OBSERVAÇÕES

- Todas as medidas apresentadas estão em metros.
- Confeir medidas no local.
- A empresa contratada para execução deste serviço deverá confeir "in loco" todas as dimensões, assim como a compatibilidade dos materiais indicados no projeto e demais interferências que impliquem na execução do sistema proposto.
- O local onde será instalada a divisória possui pé direito igual 2,60 m.
- A empresa contratada deverá fornecer todos os materiais e equipamentos necessários à execução do projeto.

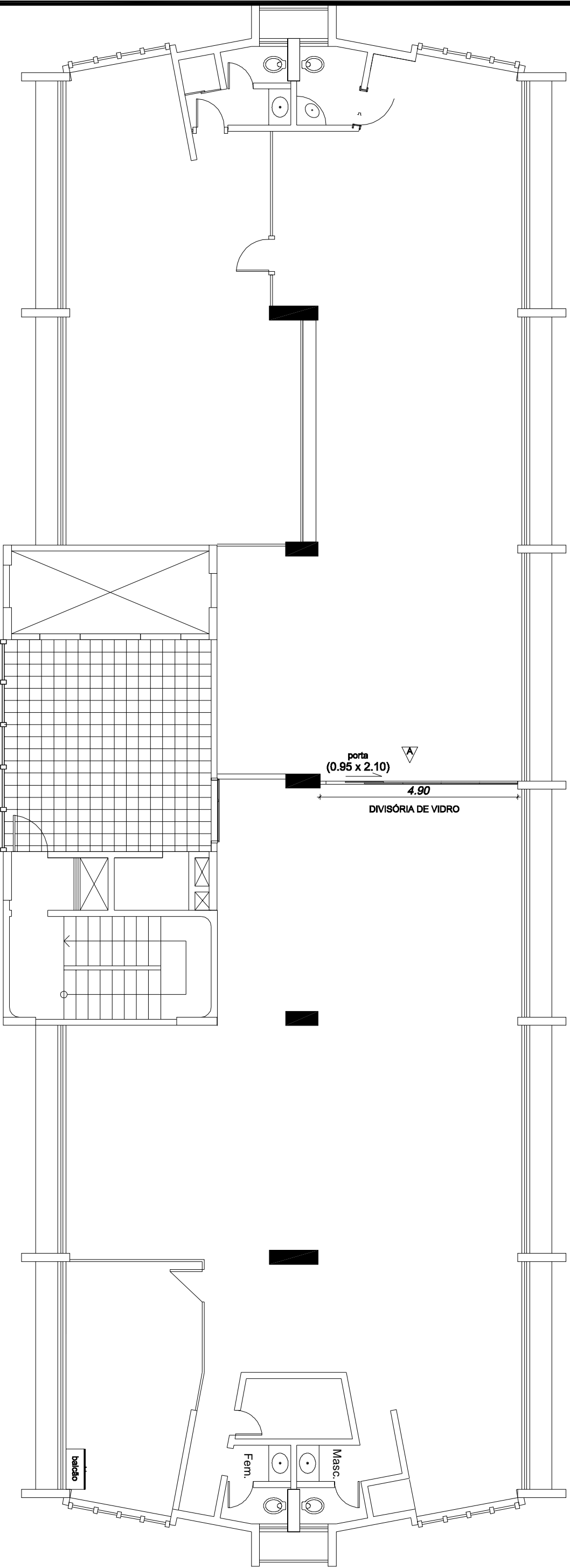

Planta Baixa

1 ESCALA: 1/100

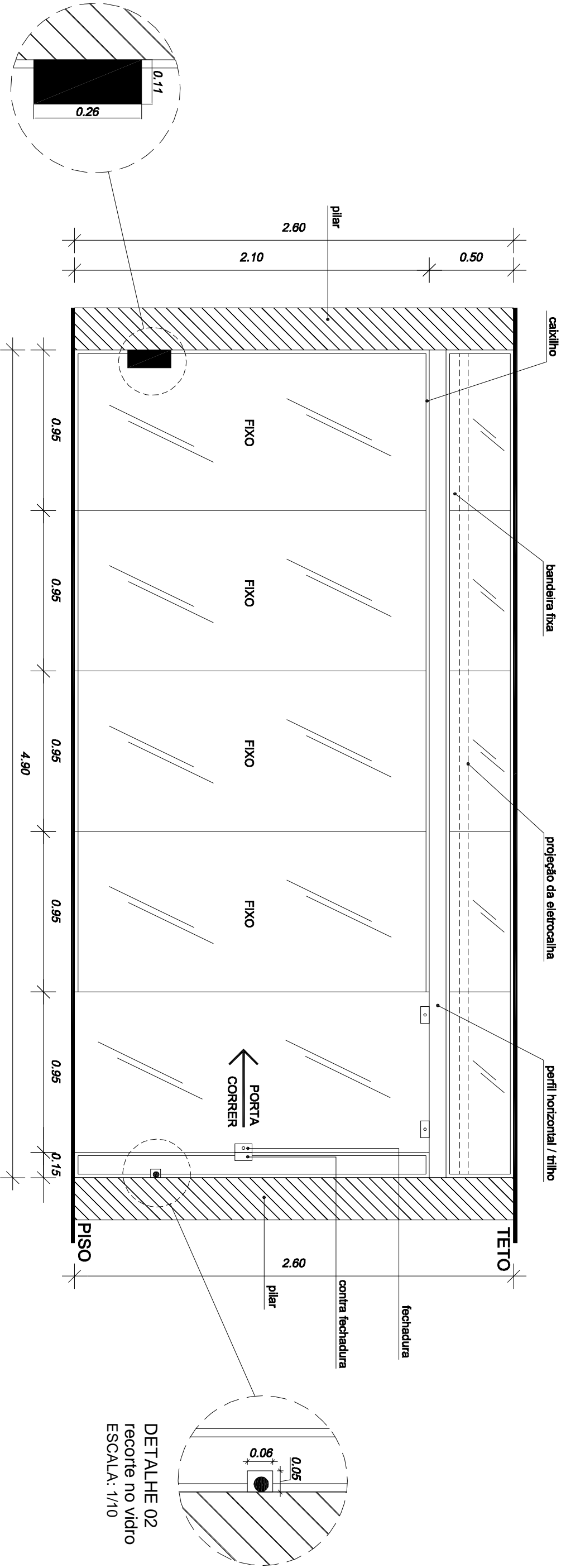

DETALHE 01
recorte no vidro
ESCALA: 1/10

DETALHE 02
recorte no vidro
ESCALA: 1/10

VISTA "A" - divisória de vidro

2 ESCALA: 1/25

		LOCAL: BIBLIOTECA - 1º ANDAR RUA ESTEVES JÚNIOR, 68, CENTRO, FLORIANÓPOLIS, SC
PROJETO EXECUTIVO: DIVISÓRIA DE VIDRO		PROPRIETÁRIO: Tribunal Regional Eleitoral de Santa Catarina CNPJ: 05.858.851/0001-93
RESPONSÁVEL TÉCNICO: Karina Lopez Arquiteto e Urbanista - CREA/SC 0568.304-5		SEÇÃO DE ENGENHARIA E ARQUITETURA:
DESENHO: Karina		INDICADA
DATA: 02.04.12		PRANCHA: 01/01