





## OBSERVAÇÕES

1. Os níveis indicados referem-se ao piso acabado.
2. Todas as medidas estão em metros.
3. Conter medidas na obra.
4. Os Guarda-corpos e corrimãos serão em aço galvanizado e deverão ser instalados conforme o projeto.
5. Os corrimãos e guarda-corpos deverão ser fixados, limpos e pintados com fundo anticorrosivo - Zarcão (1 demão) e tinta esmalte sintético, na cor branca (2 demãos).
6. A empresa contratada para execução deste projeto deverá conter "in loco" todas as dimensões, prumo e nível, assim como a compatibilidade dos materiais indicados no projeto e demais interferências que impliquem na execução do sistema proposto.
7. A empresa contratada para execução deste serviço responsabilizar-se-á pelo cálculo da carga aplicada na estrutura do objeto e pela especificação dos materiais, garantido dessa forma a completa execução, funcionalidade, durabilidade e segurança do sistema proposto.

## QUADRO DE ACABAMENTOS

		<b>PISO</b>		<b>RODAPÉ</b>		<b>SOLEIRA</b>
		<b>PARADE</b>		<b>TETO</b>		
01		Azulejo cerâmico 15x15cm, cor branco.				
02		Tinta acrílica semi-brilho, cor branco.				
03		Tinta acrílica semi-brilho, cor branco.				
04		Piso vinílico 30x30cm, cor âmbar.				
05		Piso cerâmico 30x30cm, cor branco.				
06		Piso de bloco intertravado de concreto retangular, do tipo PAVER, cor natural.				
07		Piso Ladrilho hidráulico tátil, de alêta, 43x43cm, cor vermelho.				
08		Fôrro em gesso.				
09		Soleira em Granito Polido, cor cinza corumbá.				
10		Rodapé em E.V.A., altura 5cm, na cor branco fosco.				
11		Pelotini em Granito Polido, cor cinza corumbá.				
12		Tinta acrílica semi-brilho, cor verde claro.				
13		Piso Ladrilho hidráulico 43x43cm, cor cinza escuro.				
14		Piso em granito, cinza corumbá, serrado, 2 cm, em lapotas de 30x30cm.				
15		Rodapé em granito, cinza corumbá, serrado, 2 cm, altura 5cm.				
16		Blocos de concreto hexagonal, 50 Mpa, cor cinza natural 30 x 8 cm.				
17		Contrapiso desempenado com pintura na cor concreto.				

## QUADRO DE ÁREAS

ÁREA CONSTRUIDA	214,47 m²
ÁREA COBERTA	250,83 m²
ÁREA PERMEÁVEL	2.060,61 m²
ÁREA DO TERRENO	3.000,00 m²
<b>ÁREA TOTAL CONSTRUIDA</b>	<b>214,47 m²</b>
TAXA DE OCUPAÇÃO	8,36 %
COEFICIENTE DE APROVEITAMENTO	4,18 %
NÚMERO DE PAVIMENTOS	

## Tribunal Regional Eleitoral de Santa Catarina



LOCAL:	CARTÓRIO ELEITORAL DE CURITIBANOS - 11ª ZONA ELEITORAL AVENIDA LIONS, S/N - BARROCENTRO - CURITIBANOS/SC
CONTEÚDO:	<b>PROJETO DE ARQUITETURA</b> SERIALHERIA: PLANTA DE SITUAÇÃO E IMPLANTAÇÃO

RESPONSÁVEIS TÉCNICOS:		SEÇÃO DE ENGENHARIA E ARQUITETURA:		PROPRIETÁRIO:	
<p><b>Fabiana R. Ferreira</b> Arquiteta e Urbanista - CREA/SC 08997207</p>		<p><b>Carla Marcon Pinheiro Machado</b> Arquiteta e Urbanista - CREA/SC 054153-1</p>		<p>Tribunal Regional Eleitoral de Santa Catarina CNEJ 05.658.957/00001-93</p>	
<p><b>Rodrigo Pellissari</b> Arquiteto e Urbanista - CREA/SC 0898607</p>					
DESENHO	RODRIGO PELLISSARI	ESCALA	INDICADA	PRANCHAS:	
DATA: 11.01.12	REVISÃO: 09	ARQUIVO: TMS00CLIMITADOS\ARQ\GERAL\UEHRA 13		<p><b>ARQ 01/03</b></p>	

[illegible]

# PLANTA DE SITUAÇÃO

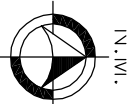

1 ESCALA 1:3000

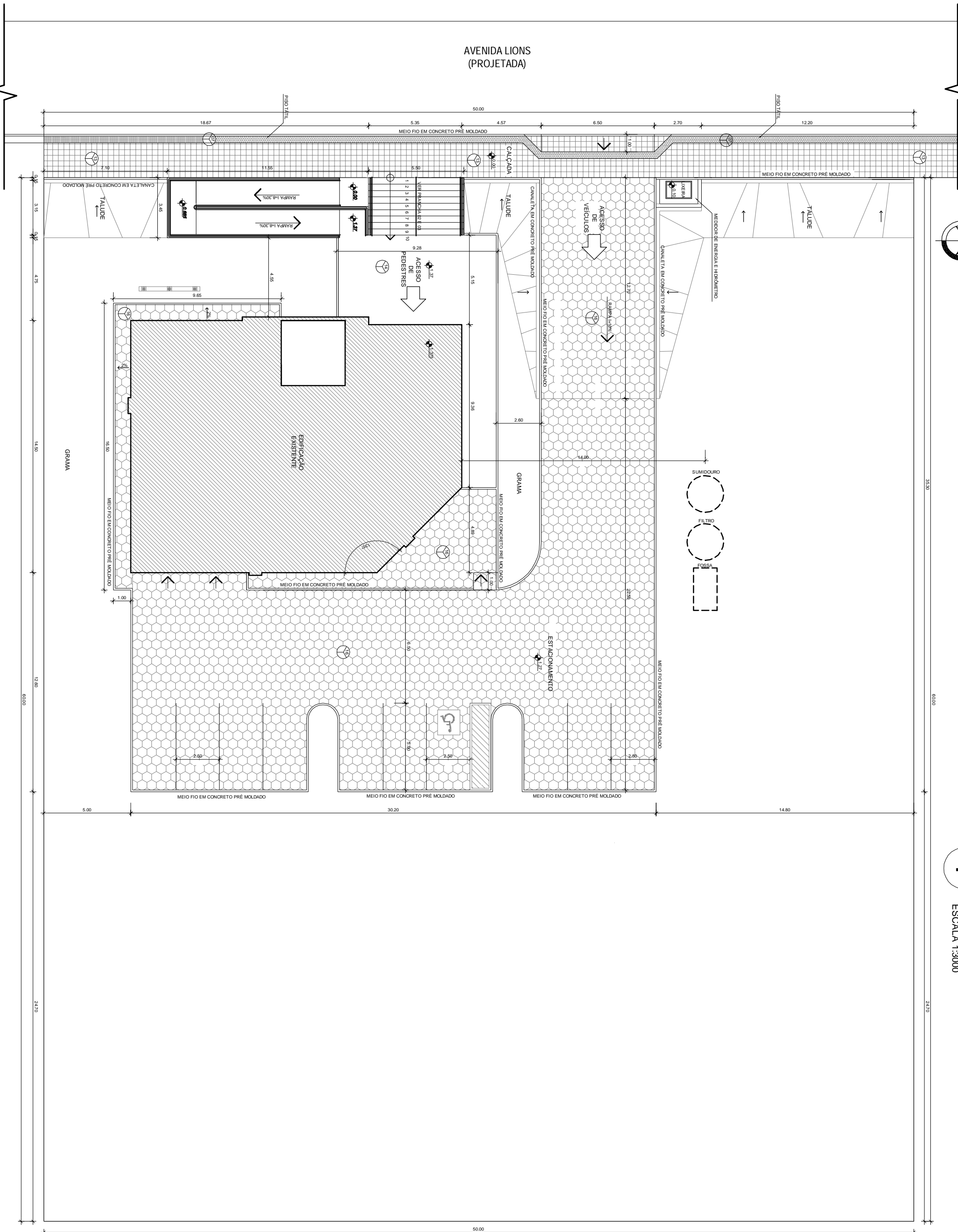

# IMPLANTAÇÃO

2 ESCALA 1:200