

QUANTIFICAÇÃO

ÁREA TOTAL	QTD	UN
	165,00	m ²

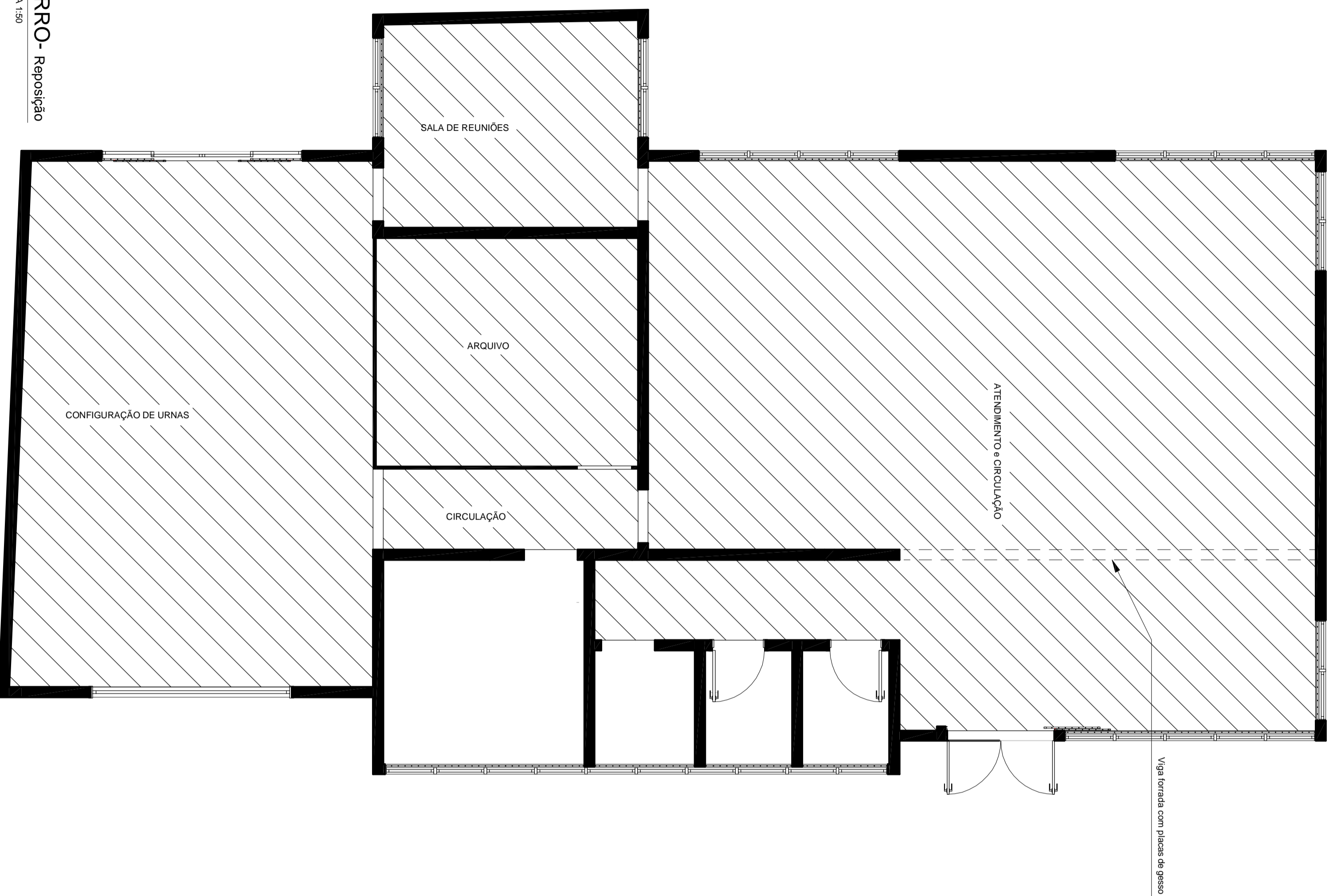

OBSERVAÇÕES

1. Conferir medidas no local.

LEGENDA

Forro novo

Tribunal Regional Eleitoral de Santa Catarina

**FORRO - Reposição**

RESPONSÁVEL TÉCNICO:	SEÇÃO DE ENGENHARIA E ARQUITETURA:	PROPRIETÁRIO:	
Karina Lopez Arquiteta e Urbanista - CREA/SC 068.304-5	Carla Marcon Pinheiro Machado Arquiteta e Urbanista - CREA/SC 054.153-1	Tribunal Regional Eleitoral de Santa Catarina CNPJ: 06.556.851/0001-93	
DESENHO: Karina	ESCALA: INDICADA	PRANCHAS:	
DATA: 22.07.11	REVISÃO: 00	ARQUIVO: (GASPARI) RECUPERAÇÃO DE FORRO	01 / 01

1 FORRO - Reposição

ESCALA 1:50