

QUADRO DE SINALIZAÇÃO

[illegible]

OBSERVAÇÕES

1. Todas as medidas estão em centímetros.
2. Conter medidas no local.
3. Os adesivos sobre superfícies de vidro deverão ser instalados na face interna.

QUADRO DE SINALIZAÇÃO

Tribunal Regional Eleitoral de Santa Catarina

| | |
|--|------------------|
|  | <p>LOCAL:</p> |
| <p>CARTÓRIO ELEITORAL DE PAPANDUVA - 81ª ZONA ELEITORAL RUA NEREU RAMOS, Nº 2933 - SALAS 10 e 11 - CENTRO - PAPANDUVA/SC</p> | <p>CONTEÚDO:</p> |
| <p>COMUNICAÇÃO VISUAL</p> | |



| | | |
|--|--|---|
| RESPONSÁVEL TÉCNICO: | SEÇÃO DE ENGENHARIA E ARQUITETURA. | PROJETANTE: |
| Carta Marcon Pinheiro Machado Arquiteta e Urbanista - CREASCO 054153-1 | Carta Marcon Pinheiro Machado Arquiteta e Urbanista - CREASCO 054153-1 | Tribunal Regional Eleitoral de Santa Catarina CPEX: 02.658.651/000193 |
| DESENHO: Régis Portela | ESCALA: INDICADA | PRIMEIRA: 01/01 |
| DATA: 03.05.11 | REVISÃO: 01 | |
| ARQUIVO: [PANDUVA/COMUNICAÇÃO VISUAL] | | |

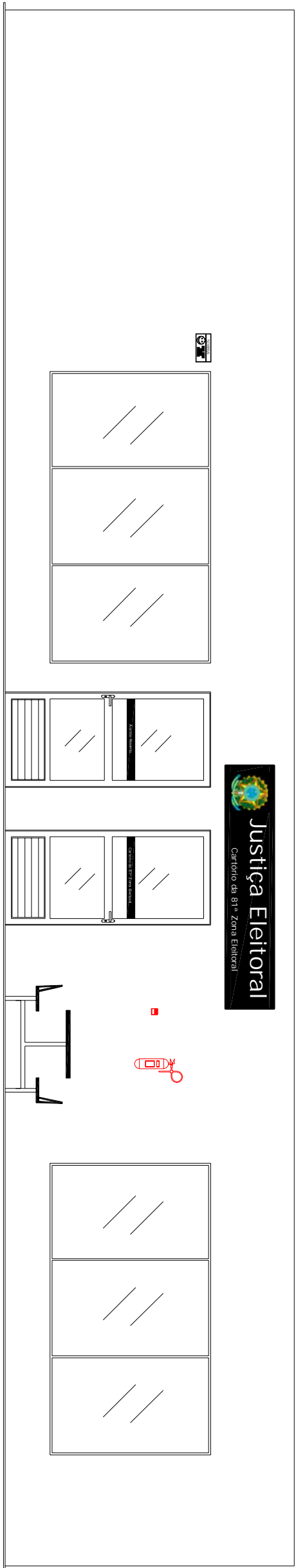

DETALHE FACHADA

ESCALA 1:50

ADESIVOS DE PORTAS

FAIXAS ADESIVAS PARA LETREIROS: Adesivos em vinil fosco, preto e branco leitoso, conforme indicação. Referência: Da marca Imprimax ou similar.

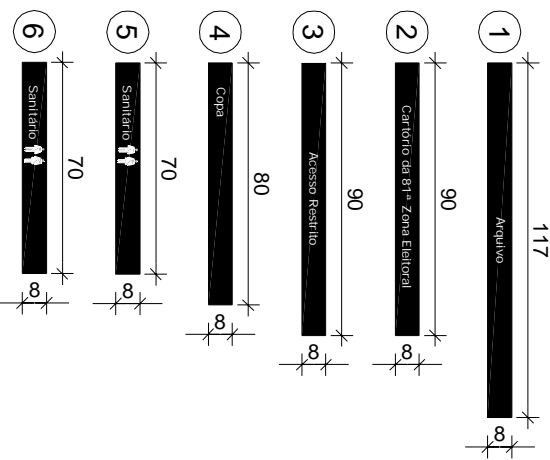

LETREIROS: Letras adesivas em vinil fosco, na cor branca, fonte VERDANA 3,0cm.

ADESIVOS

3 ESCALA 1:25

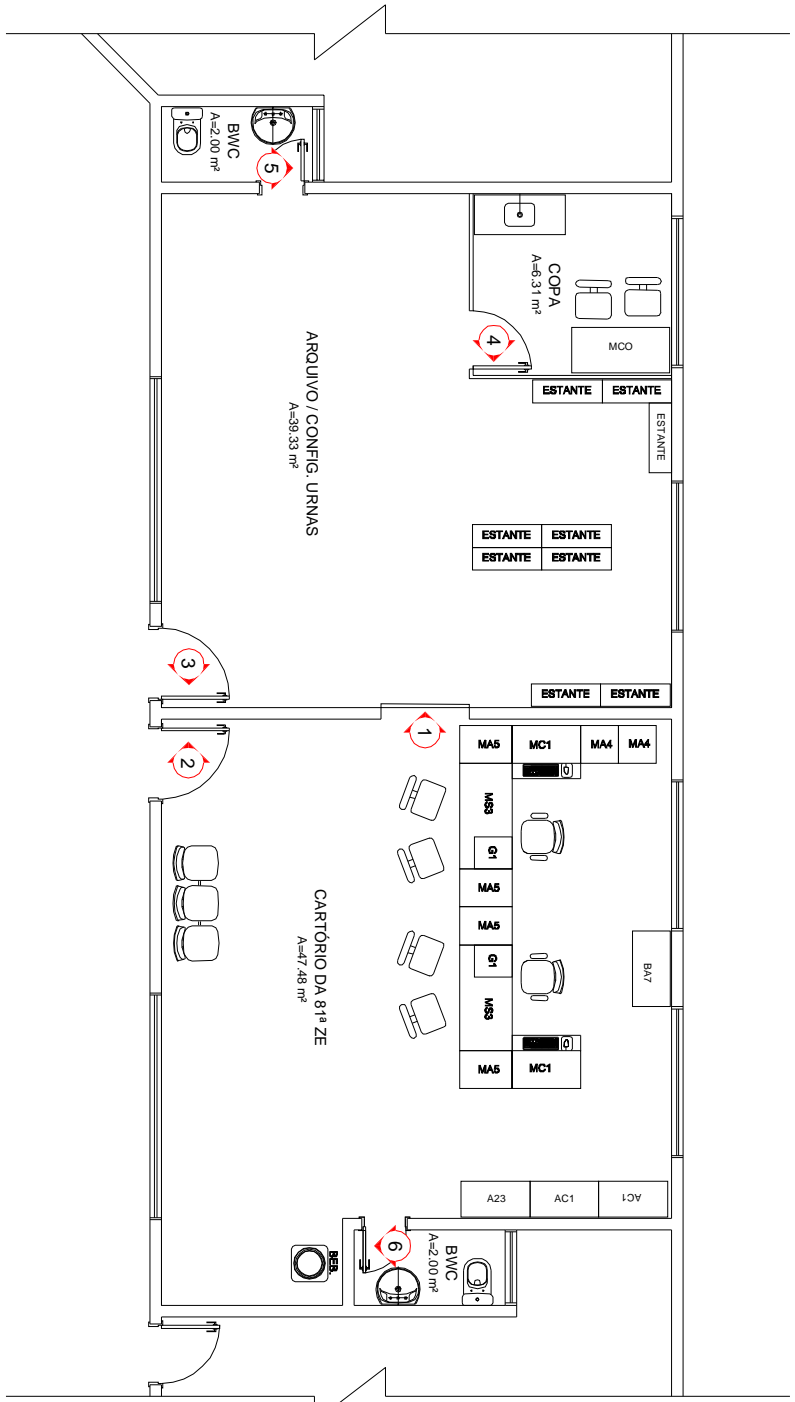

PLANTA BAIXA

ESCALA 1:100

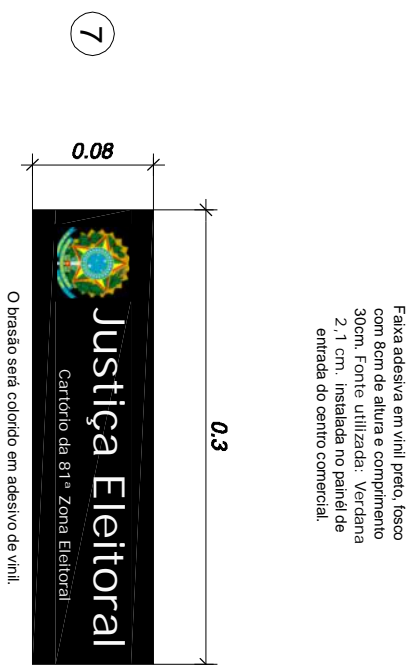

ADESIVO PAINEL ENTRADA

ESCALA 1:5

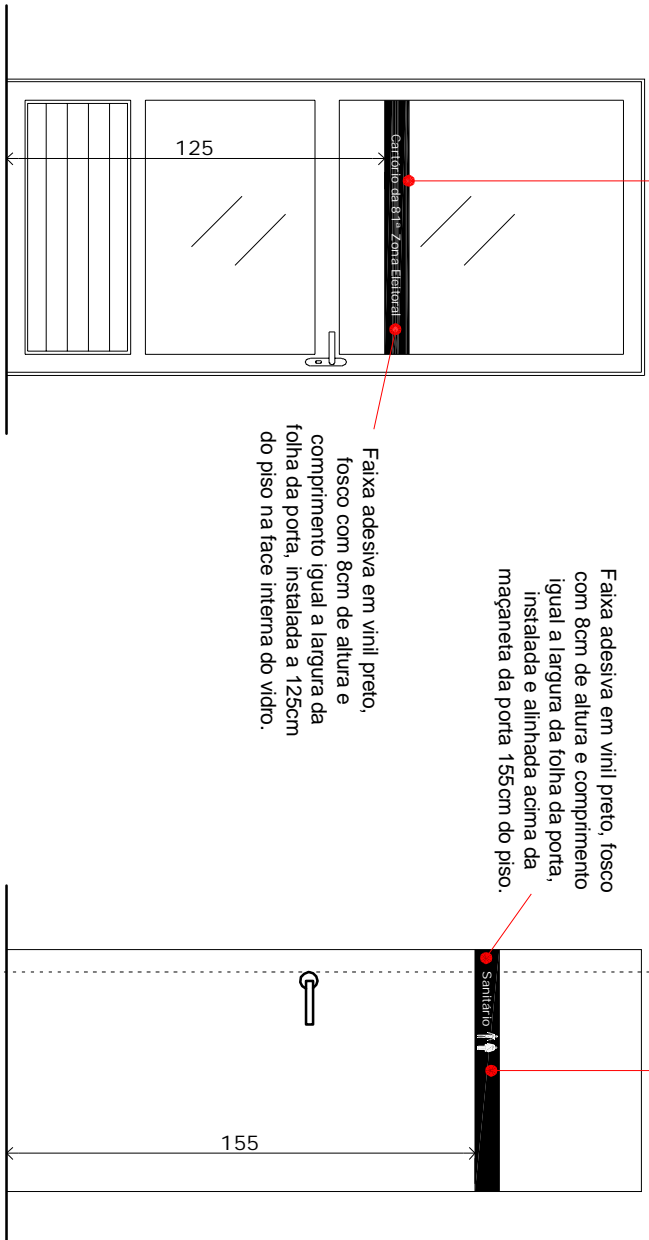

PLACA (ACM) FACHADA

ESCALA 1:25

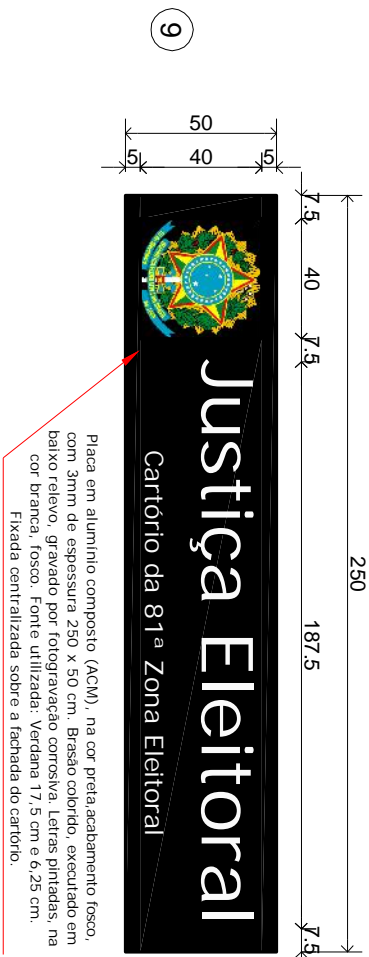

PLACA PROIBIDO FUMAR

ESCALA 1:25

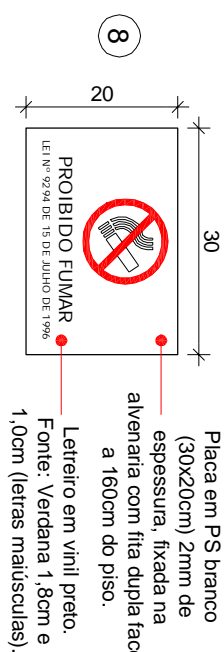

DETALHE PORTAS

ESCALA 1:25

QUADRO DE SINALIZAÇÃO

[illegible]

OBSERVAÇÕES

1. Todas as medidas estão em centímetros.
2. Conferir medidas no local.
3. Os adesivos sobre superfícies de vidro deverão ser instalados na face interna.

QUADRO DE SINALIZAÇÃO

Tribunal Regional Eleitoral de Santa Catarina

| | |
|---|--|
|  | <p>LOCAL:</p> <p>CARTÓRIO ELEITORAL DE PAPANDUVA - 81ª ZONA ELEITORAL</p> <p>RUA NEREU RAMOS, Nº 2933 - SALAS 10 e 11 - CENTRO - PAPANDUVA/SC</p> |
| <p>CONTEÚDO:</p> <p>COMUNICAÇÃO VISUAL</p> | |



| | | |
|--|---|---|
| RESPONSÁVEL TÉCNICO: | SEÇÃO DE ENGENHARIA E ARQUITETURA: | PROJETANTE: |
| <p>Carla Marcon Pinheiro Machado Arquiteta e Urbanista - CREASC 054153-1</p> | <p>Carla Marcon Pinheiro Machado Arquiteta e Urbanista - CREASC 054153-1</p> | <p>Tribunal Regional Eleitoral de Santa Catarina CPEX: 02.658.651/000193</p> |
| <p>DESENHO: Régis Portela</p> <p>DATA: 03.05.11 REVISÃO: 01</p> <p>ESCALA: INDICADA</p> <p>ARQUIVO: [PANDUVA/COMUNICAÇÃO VISUAL]</p> | | <p>PRANCHA:</p> <p>01 / 01</p> |