

1 VIGA BALDRAME

ESCALA 1:25

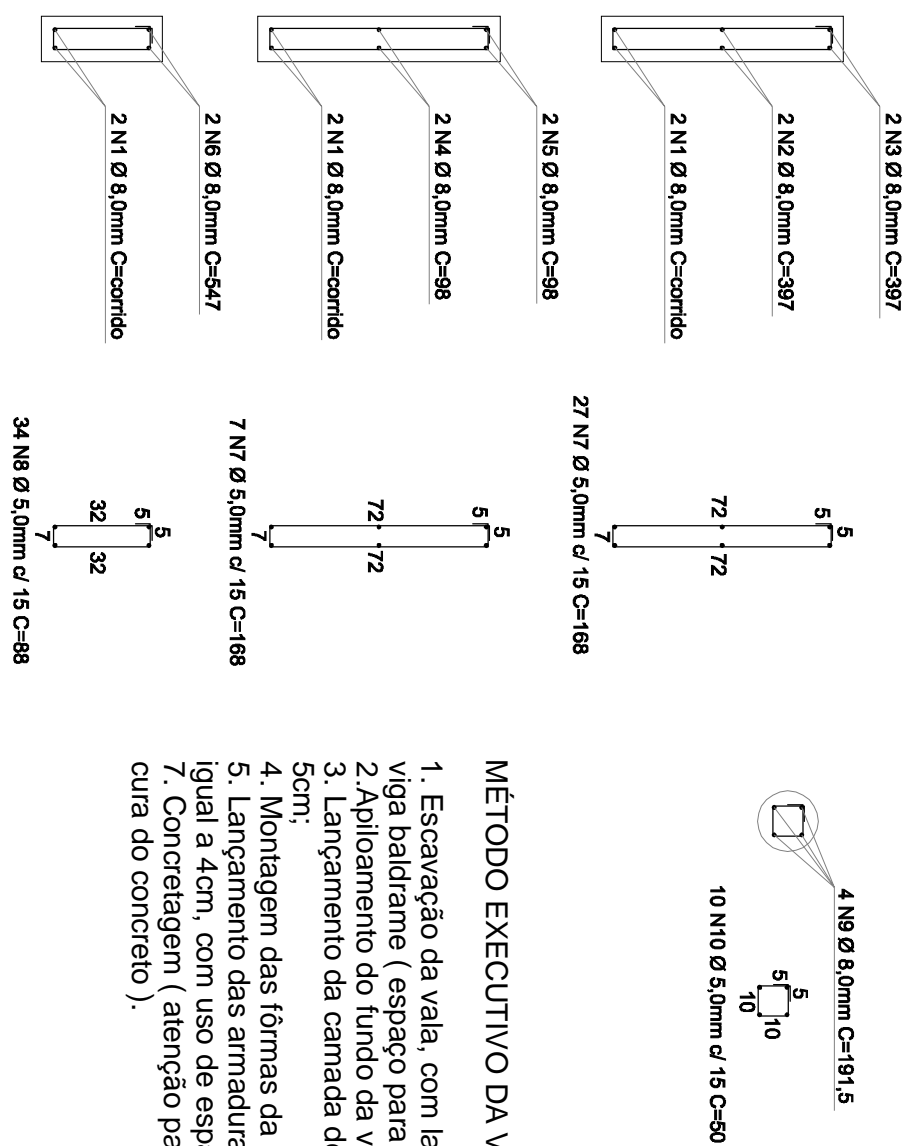

- MÉTODO EXECUTIVO DA VIGA BALDRAME
1. Escavação da vala, com largura maior que a especificada para a viga baldrame (espaço para montar a forma);
 2. Aploimento do fundo da vala com soquete de madeira 10Kgs;
 3. Lançamento da camada de concreto magro, com espessura de 5cm;
 4. Montagem das fôrmas da viga baldrame;
 5. Lançamento das armaduras, garantindo cobrimento mínimo igual a 4cm, com uso de espaçadores plásticos;
 7. Concretagem (atenção para o espalhamento, adensamento e cura do concreto).

RESUMO DO AÇO

AÇO	DIAM	C.TOTAL (cm)	PESO+10% (kg)
CA50	8.0	7.814	33.95
CA60	5.0	8.954	15.17
PESO TOTAL			
CA50	33.95		
CA60	15.17		

Vol. concreto = 1,60 m³
Área de forma total = 12,68 m²
Lastro de concreto magro (5cm) = 1,52 m²
Escavação à trado Ø 20cm = 0,68 m³
Reedterro manual de vala = 1,38 m³
Chapisco baldrame traço 1:3 = 5,01 m²
Emboço baldrame traço 1:3 com aditivo impermeabilizante = 5,01 m²
Pintura com tinta látex acrílica 2 demãos + 1 demão de selador = 5,01 m²

OBSERVAÇÕES

1. Todas as medidas estão em metros, exceto as indicadas.
2. Conterir medidas no local.
3. As grades deverão ser chumbadas na viga baldrame conforme projeto.
4. Todos os perfis serão galvanizados ou zincados e receberão fundo anticorrosivo e posteriormente pintura com esmalte sintético fosco na cor branca.
5. A união de perfis para compor a grade deverá ser feita com solda.

Tribunal Regional Eleitoral de Santa Catarina

	LOCAL:	CARTÓRIOS ELEITORAIS DE SÃO JOSÉ - 29 e 84ª ZONAS ELEITORAIS	
	ASSUNTO:	AVENIDA LITORÂNEA C/ RUA LUIZ FAGUNDES, S/N, SÃO JOSÉ/SC	
PORTÃO DE ACESSO AO TERRENO		ESTRUTURAL PORTÃO DE ACESSO	

RESPONSÁVEL TÉCNICO:	SEÇÃO DE ENGENHARIA E ARQUITETURA:	PROPRIETÁRIO:
Palmyra F. R. Repette Engenheira Civil - CREAS/SC 06595/2	Carla Marcon Pinheiro Machado Arquiteta e Urbanista - CREAS/SC 064133-1	Tribunal Regional Eleitoral de Santa Catarina CNPJ nº 06.655.851/0001-93
DESENHO:	ESCALA:	PRAÇA:
Régis Pontela	INDICADA	
DATX:	REVISÃO:	ARQUIVO:
07.02.2011	02	TRÊS-SÃO JOSÉ ESTRUTURAL, revisto 04.02.2011

03/03

ARMAÇÃO VIGA BALDRAME

ESCALA 1:25 (MEDIDAS EM CENTÍMETROS)

2