

8 TRAVA DA BASE
SEM ESCALA

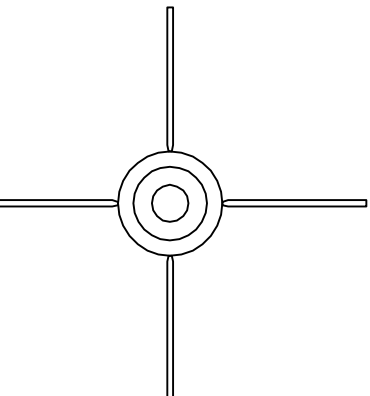
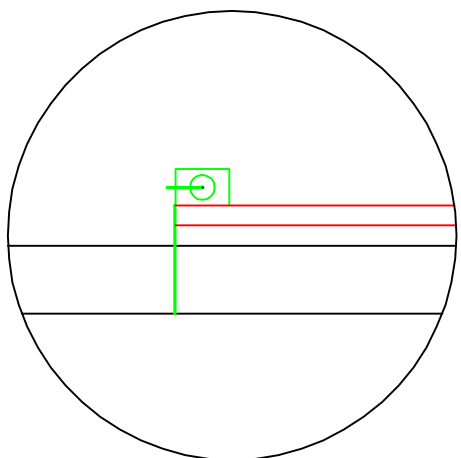

4 VISTAS / FRONTAL E LATERAL
ESCALA 1:50

5 DETALHE/ENGASTADO
SEM ESCALA

6 VISTA FRONTAL
ESCALA 1:50

7 PROJEÇÃO BASE
SEM ESCALA

9 ENGRENAGEM
SEM ESCALA

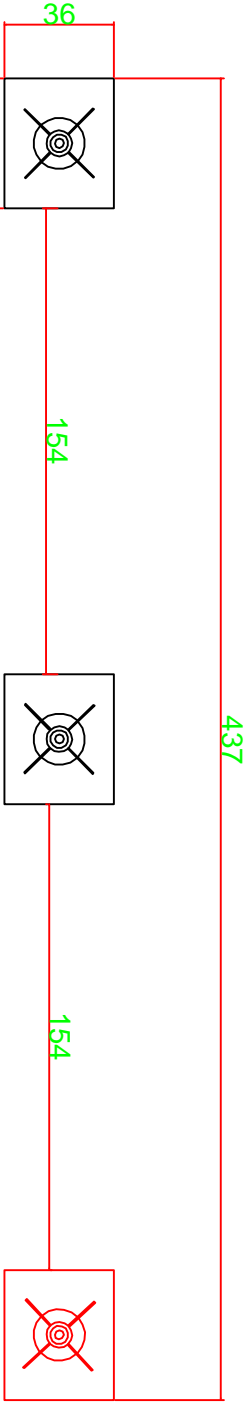

Detalhe da fixação do mastro. 45cm engastado numa sapata de concreto.

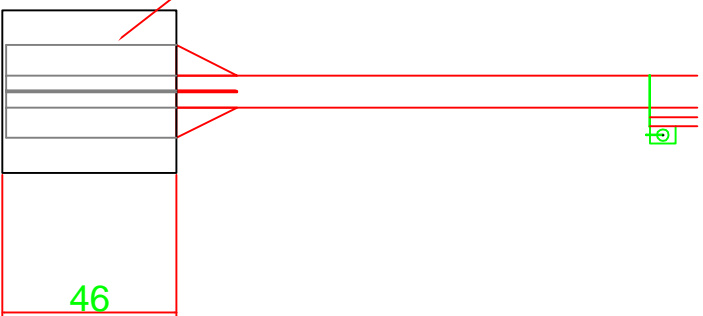

3 PLANTA BAIXA
ESCALA 1:25

Mastros existentes.

Mastro a ser executado.

1 VISTA ENGASTAMENTO
ESCALA 1:25

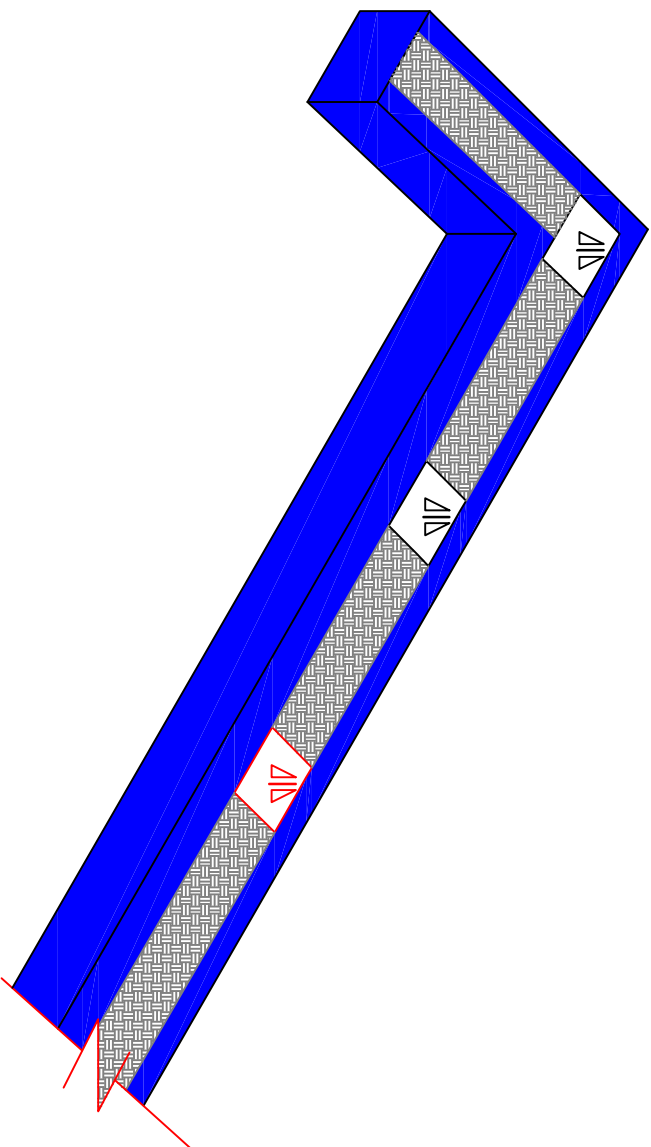

2 VISTA EM PERSPECTIVA
ESCALA 1:25

10 VISTA EM PERSPECTIVA / MURETA
ESCALA 1:50

QUADRO DE MATERIAIS

ITEM	ESPECIFICAÇÃO	QTD	UN
01	Mastro secundário, em aço galvanizado com altura de 426 cm e diâmetro do tubo inferior igual a 6,5cm.	01	pc
02	Base do mastro sapata em concreto, FCK 25, slump 8 +/- 2, brita 1(3/4).	0,072	m³
03	Revestimento em pintura na cor existente/azul. Será executada a pintura em toda a parte interna e externa do canteiro onde esta localizado o mastro.	22,00	m²

OBSERVAÇÕES

- 1-Todas as medidas estão em centímetros.
- 2-A empresa contratada para execução deste projeto deverá conter todas as dimensões, prumo e nível, assim como a compatibilidade dos materiais e demais interferências que impliquem na execução do sistema proposto.
- 3-A empresa contratada para execução deste serviço responsabilizar-se-á pelo cálculo da carga aplicada na estrutura do objeto e pela especificação dos materiais, garantido dessa forma a completa execução, funcionalidade, durabilidade e segurança do sistema proposto.
- 4-O projeto de fundação do mastro é de responsabilidade da empresa executora, que deverá apresentar a ART - Anotação de Responsabilidade Técnica.
- 5-MASTRO PARA BANDEIRA: Confeccionado com tubos em aço SAE 1010/1020, cortificados e unidos por solda de alta resistência.

Tribunal Regional Eleitoral de Santa Catarina

	LOCAL: CARTÓRIOS ELEITORAIS DE FLORIANÓPOLIS - 12ª E 100ª ZONAS ELEITORAIS RUA ESTEVES JÚNIOR - BAIRRO CENTRO - FLORIANÓPOLIS/SC
	PROJETO EXECUTIVO MASTRO PARA BANDEIRA Detalhes

RESPONSÁVEIS TÉCNICOS:	SEÇÃO DE ENGENHARIA E ARQUITETURA:	PROPRIETÁRIO:
DESENHO: Ismael dos Santos Técnico em Edificações - CREASC 082794/3	Carta Marcon Pinheiro Machado Arquiteta e Urbanista - CREASC 054153/1	Tribunal Regional Eleitoral de Santa Catarina CNPJ: 06.856.851/0001-93
DATA: 26/05/10 REVISÃO: 00	ESCALA: INDICADA ARQUIVO: (PROJETOS) (Mário Bandeira)	PRONCHIA: 01 /01