

OBSERVAÇÕES

- 1. Todas as medidas estão em centímetros.
- 2. Conferir medidas no local.

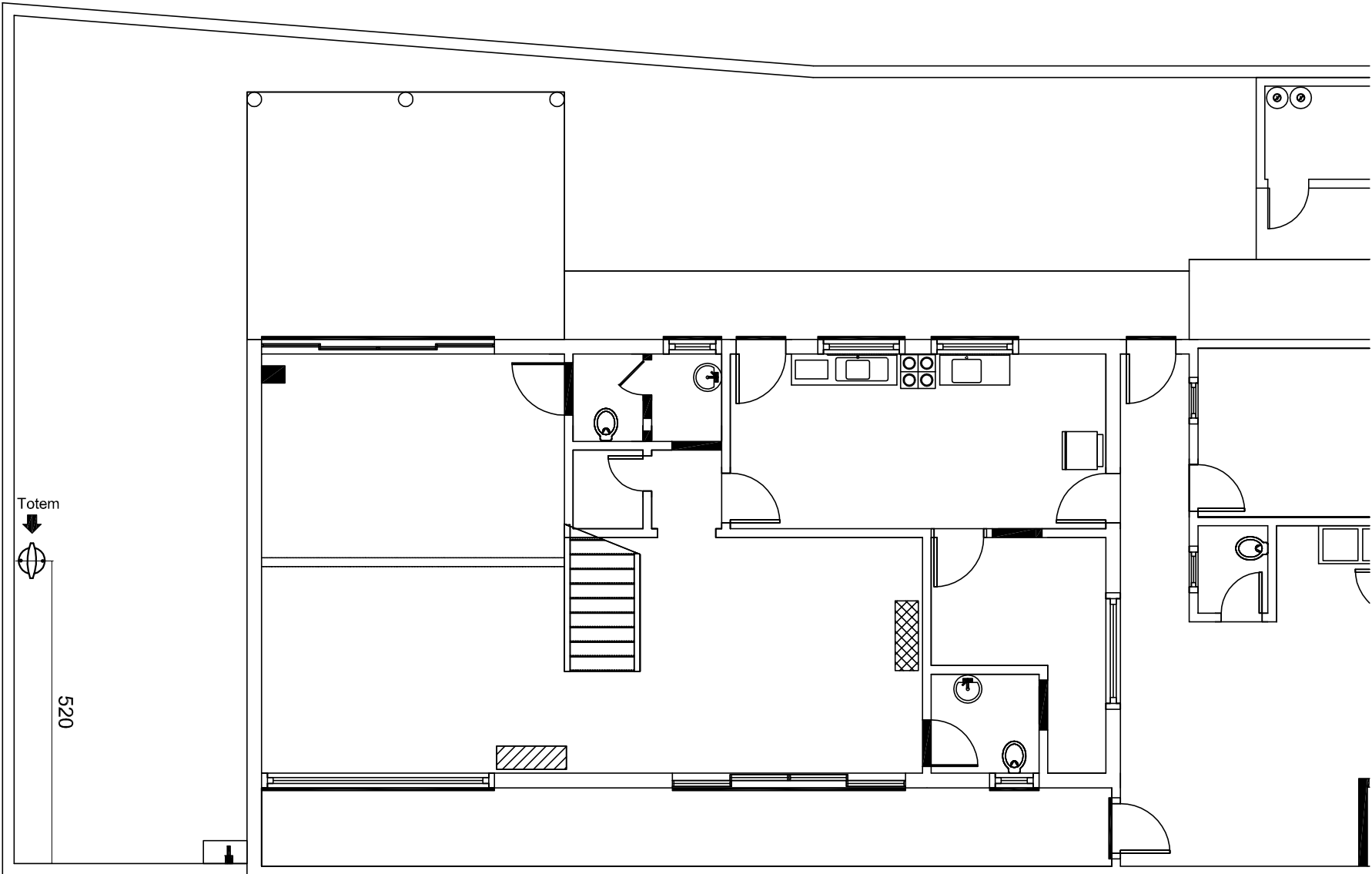

PLANTA BAIXA DO PAVIMENTO TÉRREO
escala 1:100

Tribunal Regional Eleitoral de Santa Catarina

OBRA:		CARTÓRIOS ELEITORAIS DE RIO DO SUL - 26ª e 102ª ZONAS ELEITORAIS	
LOCAL:		RUA JULIO ROUSSENO FILHO,265.JARDIM AMÉRICA - 89160-000	
CONTEÚDO:		COMUNICAÇÃO VISUAL TOTEM - LOCAÇÃO	
RESPONSÁVEIS TÉCNICOS:			
Carla Marcon Pinheiro Machado Arquiteta e Urbanista - CREASC 054153-1		Palmyra F. R. Repette Engenheira Civil - CREASC 065995-2	
Fabiana R. Ferreira Arquiteta e Urbanista - CREASC 089120-7		Rodrigo Pelissari Arquiteto e Urbanista - CREASC 068650-7	
DESENHOS:		PRANCHA:	
Marcus V. P. Cruz Técnico em Edificações - CREASC 087566-1		Analice Mª Baldin Técnico em Edificações - CREASC 093709-5	
DATA: 22.03.10	REVISÃO: 00	ESCALA: 1:100	ARQUIVO: [RIO DO SUL] COMUNICAÇÃO VISUAL