

1 ELEVAÇÃO WC PNE
ESCALA 1:25

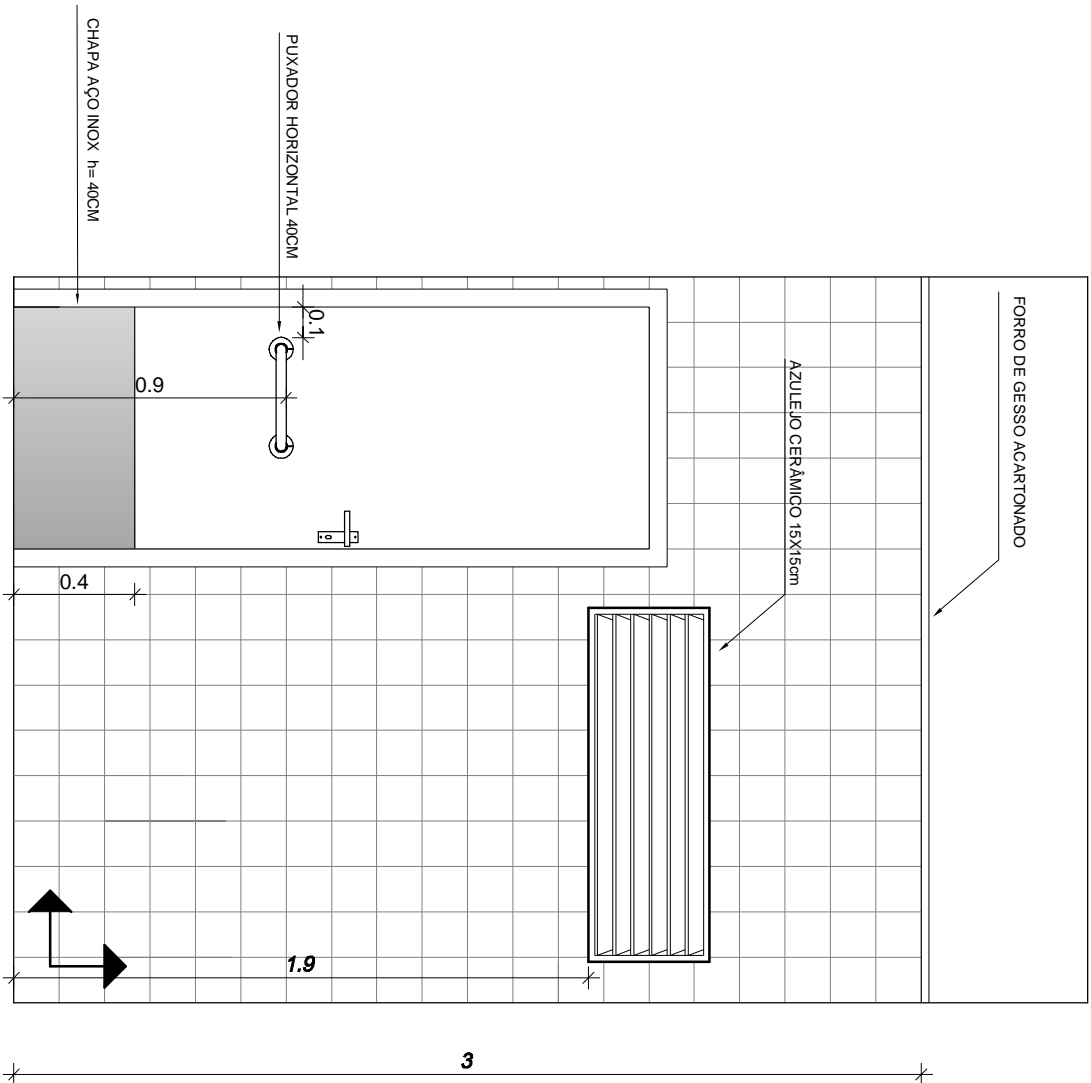

2 ELEVAÇÃO WC PNE
ESCALA 1:25

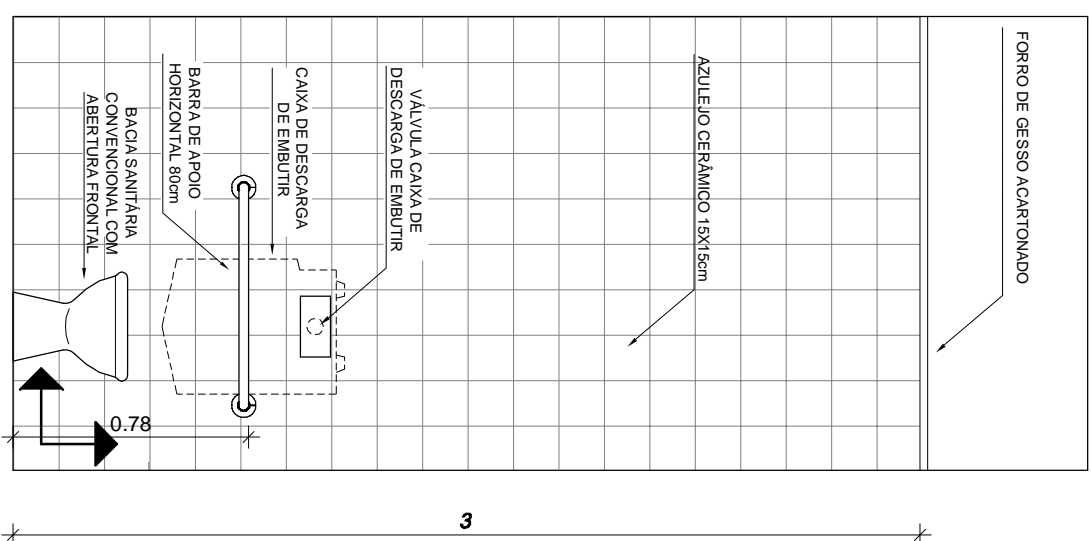

3 **ELEVAÇÃO WC PNE**
ESCALA 1:25

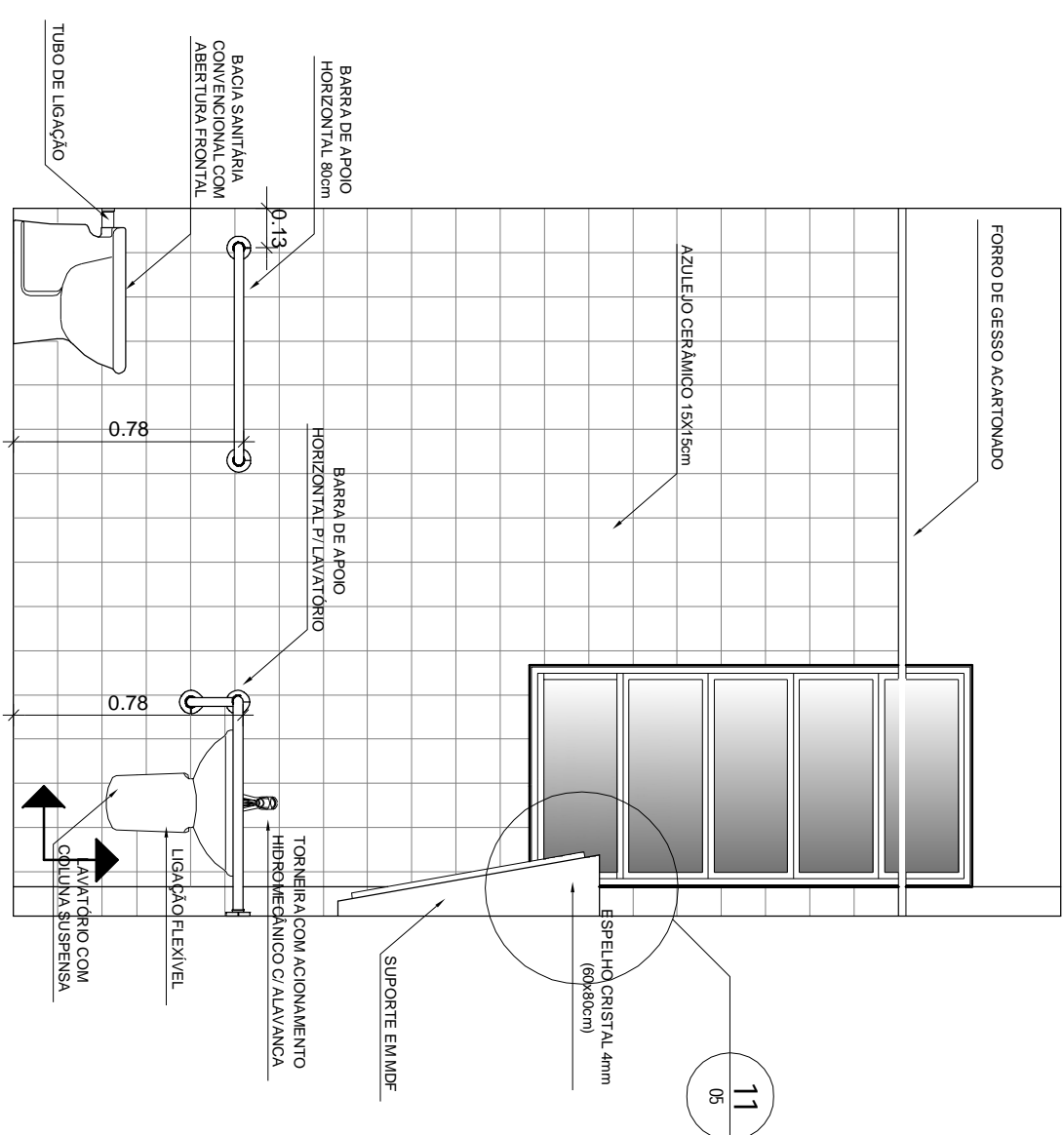

4 **ELEVAÇÃO WC PNE**
ESCALA 1/25

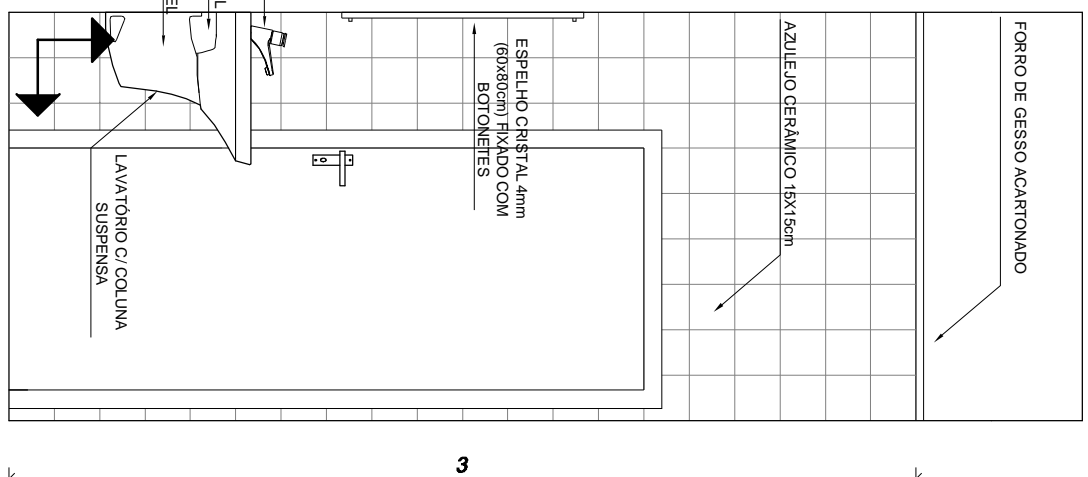

5 ELEVAÇÃO WC MASC.

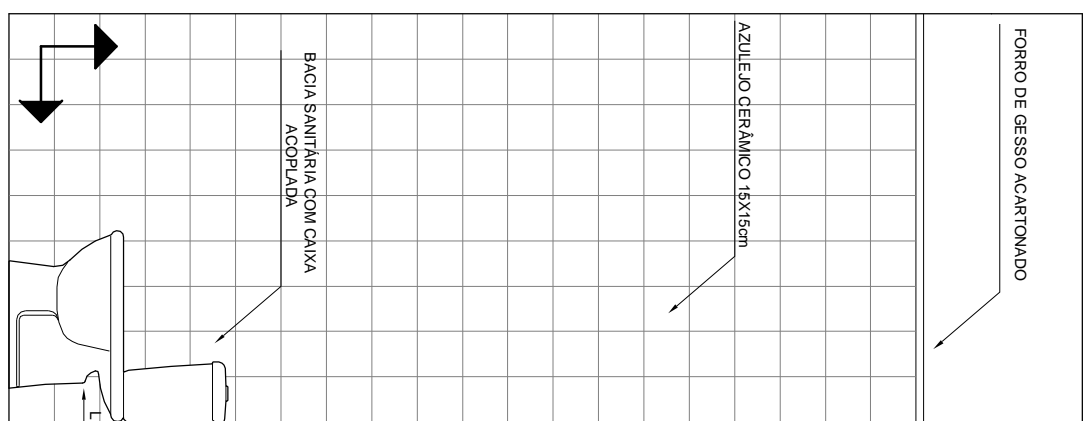

6 **ELEVAÇÃO WC MASC.**
ESCALA 1:25

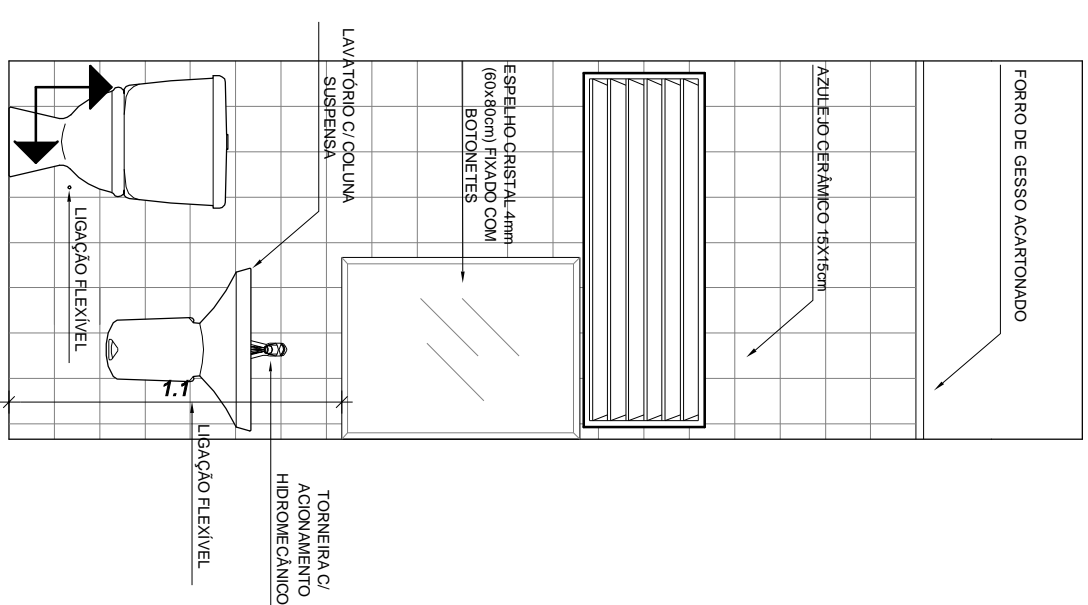

7 **ELEVAÇÃO WC MASC.**
ESCALA 1:25

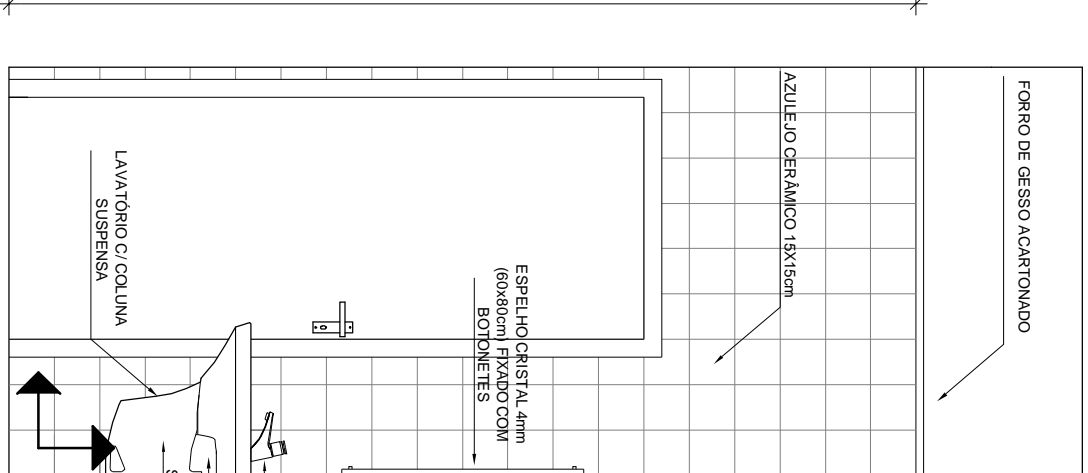

8 ELEVACÃO WC FEM.
ESCALA 1:25

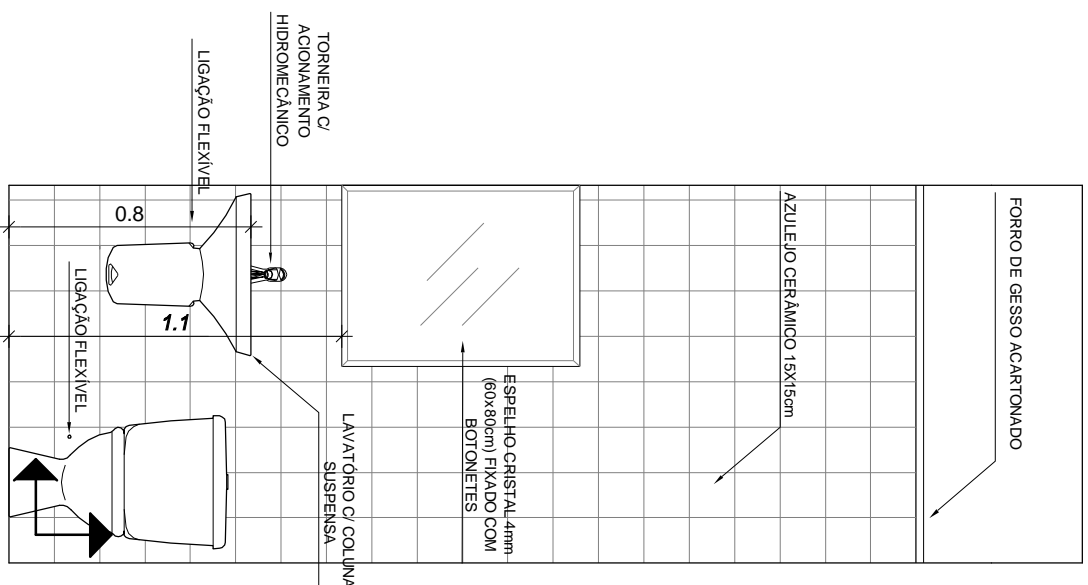

9 ELEVACÃO WC FEM.
ESCALA 1:25

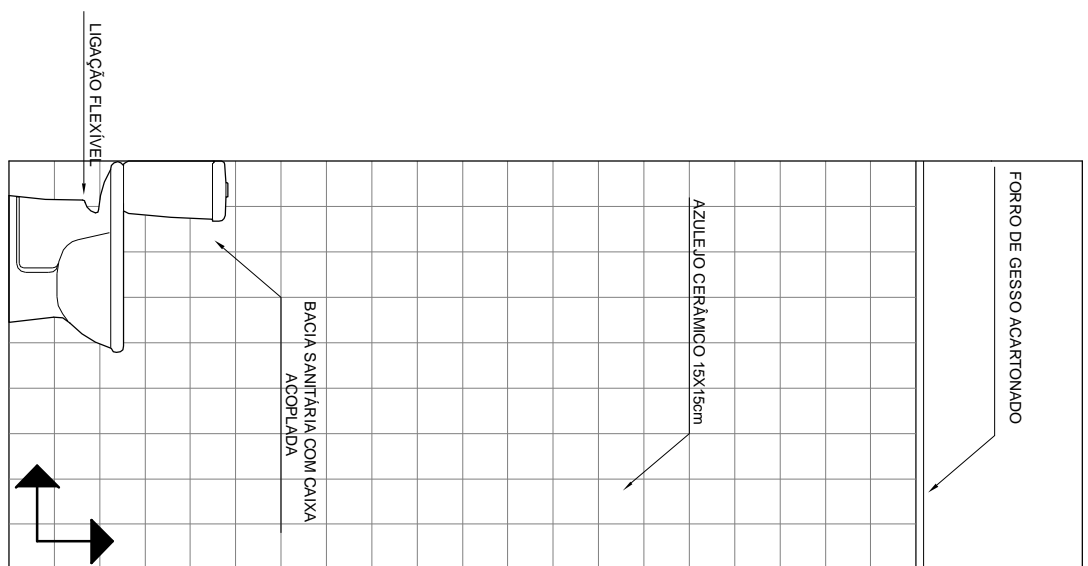

10 ELEVAÇÃO WC FEM.
ESCALA 1:25

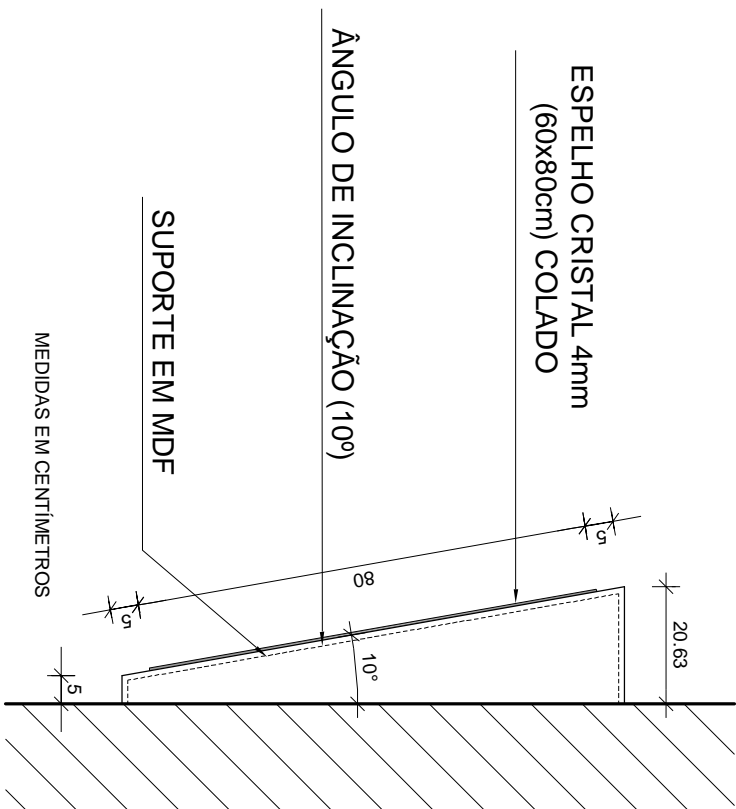

11 ESPELHO - WC PNE
ESCALA 1:20

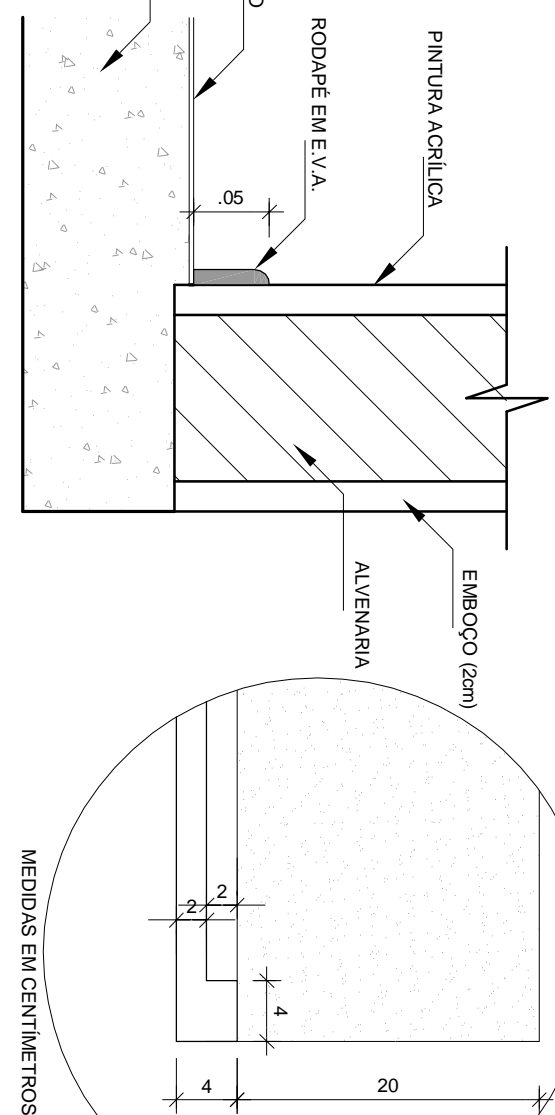

12 RODAPÉ EM E.V.A.
ESCALA 1:20

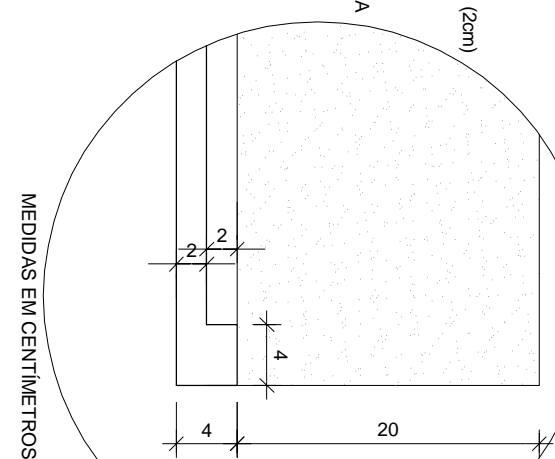



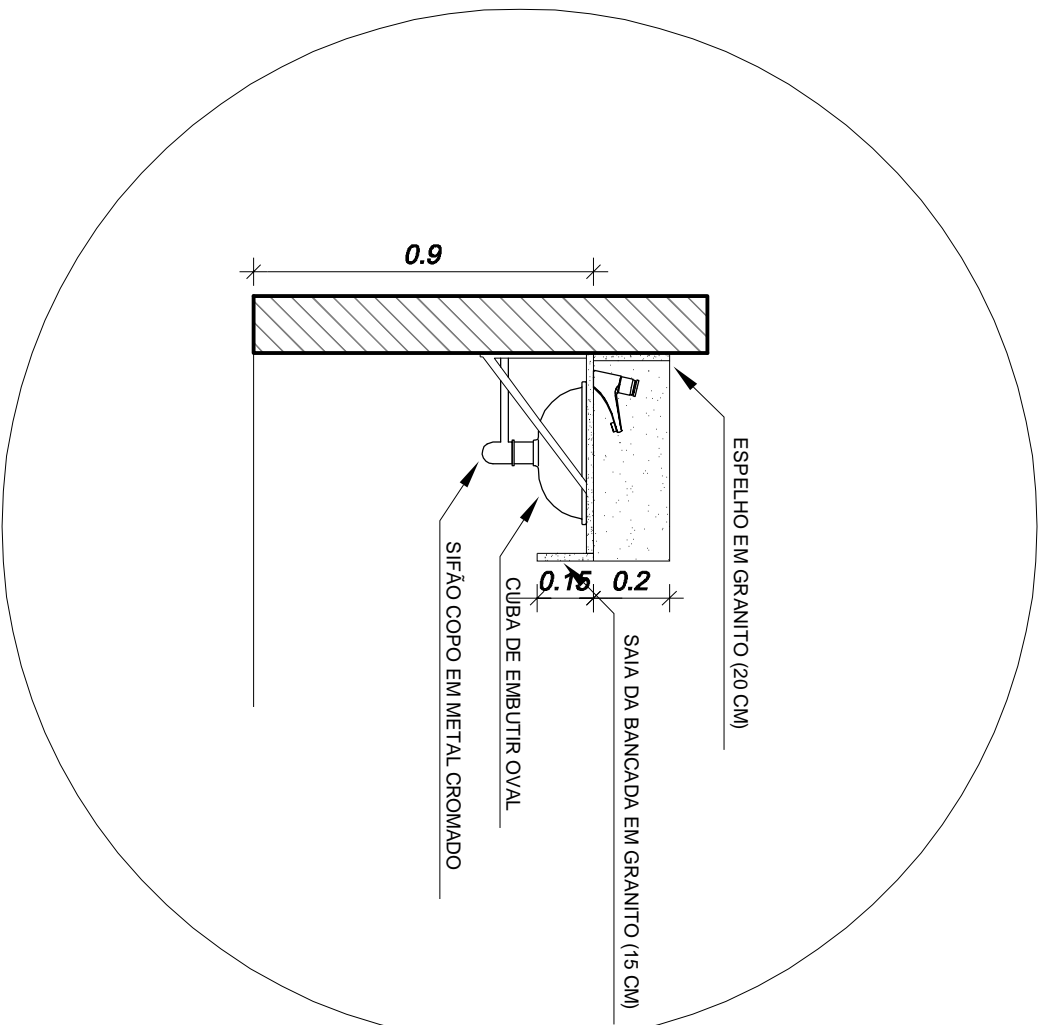

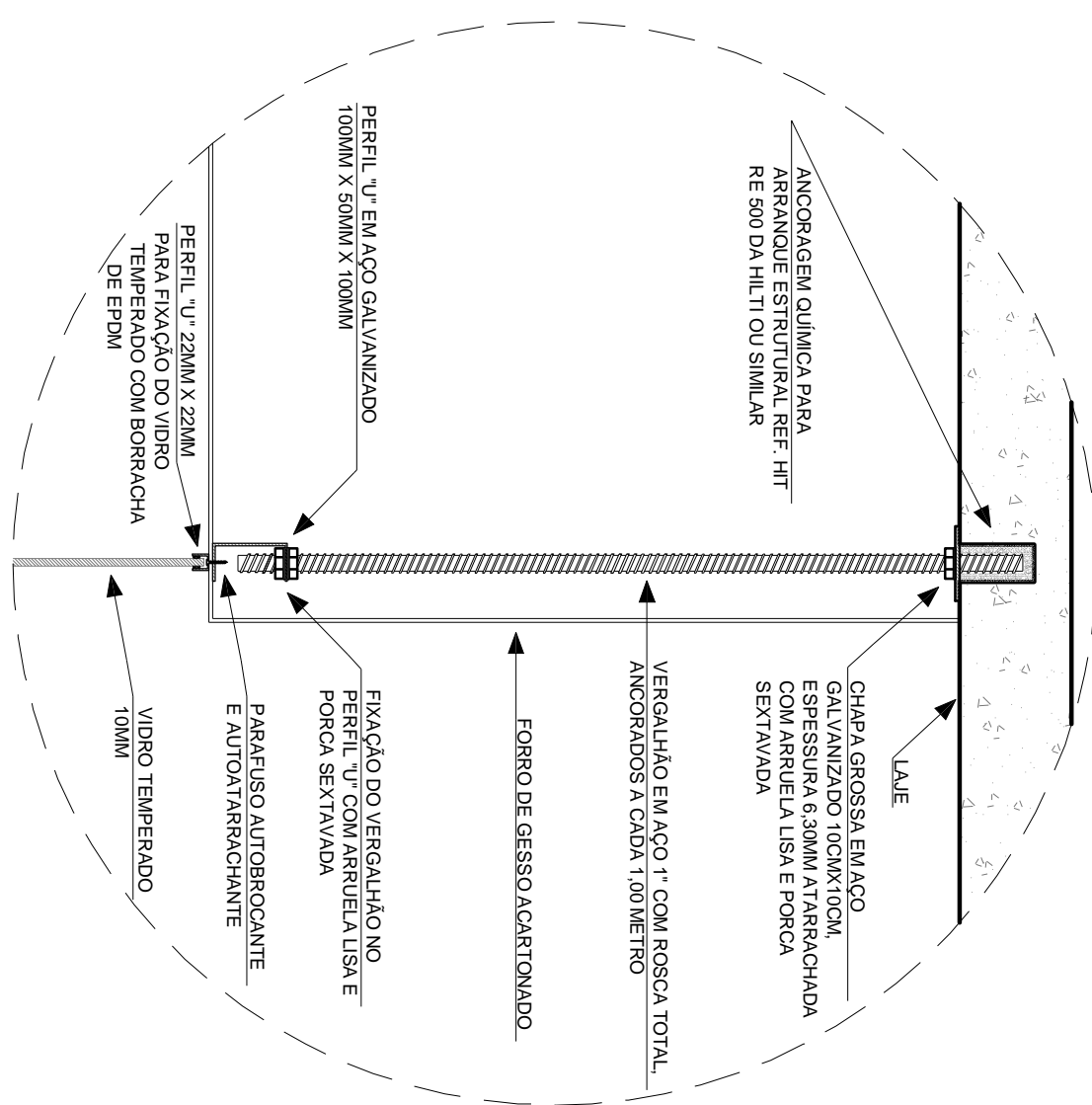

13 **BANCADA DA COPA**
ESCALA 1:20



14 **CORTE BANCADA BWC
DETALHE DA SAIA**
SEM ESCALA



15 DETALHE ANCORAGEM

LEGENDA					
		Ponto Inicial de assentamento do azulejo.			
QUADRO DE ACABAMENTOS					
	PISO		RODAPE		SOLEIRA
	PAREDE		TETO		

01	Piso infinito, 30 x 30 cm.
02	Piso cerâmico na cor branca, 45 x 45 cm.
03	Piso em granito polido do tipo cinza couraúba, 50 x 50 cm (e = 2 cm).
04	Rodapé em E.V.A. acabamento fosco na cor branca, l=6 cm.
05	Soliera em granito polido do tipo cinza ardorinha (e = 2 cm).
06	Trinca látex PVA com acabamento fosco na cor branca.
07	Azulão cerâmico na cor branca, 15 x 15 cm.
08	Forno em gesso acartonado e pintura látex PVA com acabamento fosco na cor branca.
09	Vidro temperado (e = 10 mm).
10	Divisória naval (gamel, vidro e vidro).
11	Divisória naval (gamel, painel e vidro).
12	Paralelo em gesso acartonado e pintura látex PVA com acabamento fosco na cor branca.
13	Divisória em granito polido do tipo cinza ardorinha (e = 3 cm).
14	Soliera em granito polido do tipo cinza Couraúba (e = 2 cm).
15	Rodapé em granito polido do tipo cinza Couraúba, l=5 cm (e = 2 cm).

**QUADRO DE
APARELHOS SANITÁRIOS**

AS	Assento sanitário, cor branco gelo.
ASAF	Assento sanitário com abertura frontal, cor branco gelo.
BAH80	Barra de apoio horizontal (80cm de comprimento), em aço inox.
BH	Barra de apoio horizontal p/ lavatório, em aço inox.
BGP/CA	Barreira em granito polido (2cm de espessura), cor cinza ardorinha.
BSC/AF	Bacia sanitária convencional com abertura frontal, cor branco gelo.
BSCA	Bacia sanitária com caixa acoplada, cor branco gelo.
CC/CL	Cuba para cozinha, aço inox (470mm x 305mm), com válvula de escoamento.
CDE	Caixa de descarte de entulho para alvenaria, acabamento frontal, acabamento cromado.
CL	Cuba para lavatório (480mm x 385mm).
CLS	Lavatório com coluna suspensa, cor branco gelo.
LF	Ligação flexível.
SCP	Sifão copo em pvc. 1/4 e 1/2.
SCC	Sifão copo, acabamento cromado.
TAHM	Torneira com acabamento hidromecânico de mesa com alavanca, acabamento cromado.
TAHMA	Torneira com acabamento hidromecânico de mesa com alavanca, acabamento cromado.
TAI	Tanque, aço inox (400mm x 500mm), com válvula de escoamento.
TLAE	Tubo de ligação com anel expansor.
TMFCBM	Torneira de mesa para pia de cozinha com bica móvel.
TTA	Torneira para tanque com aquecedor, acabamento cromado.
VDIAH	Válvula de descarga para sanitário com acabamento hidromecânico, acabamento cromado.
VEPC	Válvula de escoamento para pia da cozinha.
VELT	Válvula de escoamento para tanque sem bifeito.
VEUL	Válvula de escoamento unificada para lavatório.
MIC	Mictório com sifão integrado cor branco gelo.
RG	Registro de gaveta 3/4 em metal, com acabamento cromado.
TMAH	Torneira de mesa com acabamento hidromecânico, acabamento cromado.

OBSERVAÇÕES

Tribunal Regional Eleitoral de Santa Catarina

LOCAL: CARTÓRIOS ELEITORAIS DE BLUMENAU - 3ª, 88ª e 89ª ZONAS ELEITORAIS
 PRAÇA VICTOR KONDER, 60 (FEBREIRO - FÓRUM) - CENTRO - BLUMENAU/SC

CONTÉUDO: PROJETO DE ARQUITETURA
 REFORMA - ELEIÇÕES E DETALHAMENTOS (ÁREAS UNIDAS)

<p>Fabiana R. Ferreira Análise de Urinária - CDE/05/018930/2</p> <p>Rodolfo Palisari Análise de Urinária - CDE/05/00660/7</p>	<p>Carla Marcon Pinheiro Machado Análise de Urinária - CDE/05/00454/1</p>	<p>TRIBUNAL REGIONAL ELEITORAL DE SANTA CATARINA CNPJ 16.958.000/00-90</p>
<p>DIRETOR SMALL S. - RODRIGO P. 08.10.09 REGISTRO 04</p>	<p>ESCAVA INDICAÇÃO</p> <p>ALBUQUERQUE DE ARAUJO ELIAS DOS SANTOS</p>	<p>PARANÁ Arq. 05/06</p>