

1 Layout
1:175

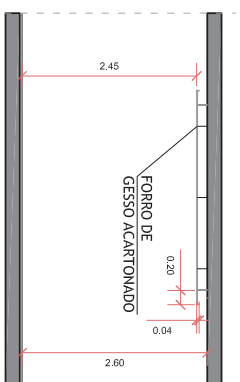

2 Corte B B'
1:175

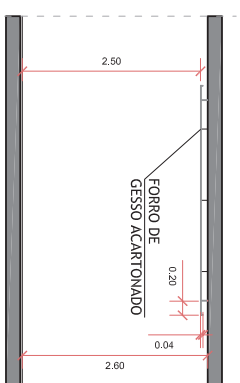

3 Corte A A'
1:175

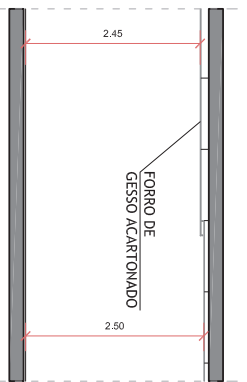

4 Corte C C'
1:175

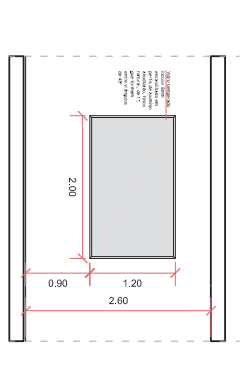

5 Vista frontal esquadria
1:175

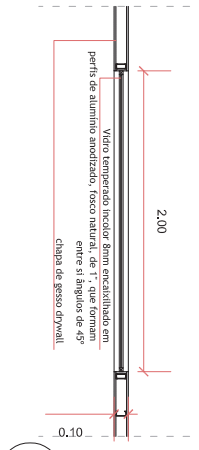

6 Detalhe 01
sem escala

OBSERVAÇÕES

1. Conferir medidas no local.
2. Deverão ser realizados furos no forro de gesso para futura instalação de luminárias de embutir (posição indicada em projeto)

Tribunal Regional Eleitoral de Santa Catarina

SEDE TRIBUNAL REGIONAL ELEITORAL DE SANTA CATARINA
RUA ESTEVES JÚNIOR, 68, FLORIANÓPOLIS/SC

FORRO E DIVISÓRIAS BIBLIOTECA

 <p>PROJETO EXECUTIVO:</p> <p>FORRO E DIVISÓRIAS BIBLIOTECA</p>	<p>LOCAL:</p> <p>SEDE TRIBUNAL REGIONAL ELEITORAL DE SANTA CATARINA</p> <p>RUA ESTEVES JÚNIOR, 68, FLORIANÓPOLIS/SC</p>	<p>PROPRIETÁRIO:</p> <p>Tribunal Regional Eleitoral de Santa Catarina</p> <p>CNPJ: 05.558.851/0001-83</p>
<p>CHIEFE SEÇÃO DE ENGENHARIA E ARQUITETURA:</p> <p>Carla Marcon Pinheiro Machado</p> <p>Sessão de Engenharia e Arquitetura</p>	<p>SEÇÃO DE ENGENHARIA E ARQUITETURA:</p> <p>Julia Dalpian Kern</p> <p>CAU A128063-4</p>	<p>PROJETADEIRA:</p> <p>Tribunal Regional Eleitoral de Santa Catarina</p> <p>CNPJ: 05.558.851/0001-83</p>
<p>DESENHISTA:</p> <p>Carla Marcon Pinheiro Machado</p> <p>Sessão de Engenharia e Arquitetura</p>	<p>ESCALA:</p> <p>INDICADA</p>	<p>FRANQUISA:</p> <p>01/01</p>
<p>DATA:</p> <p>28.02.2018</p>	<p>REVISÃO:</p> <p>00</p>	<p>ARQUIVO:</p> <p>[SEDE_1] LAYOUT_BIBLIOTECA</p>