

OBSERVAÇÕES

1. As grades deverão receber galvanização a fogo depois de montadas, com posterior aplicação de fundo e duas demãos de acabamento em tinta MAZAPOX M629, primer e tinta epóxi pó, na cor branca.
2. Conferir medidas no local.

Tribunal Regional Eleitoral de Santa Catarina

	LOCAL: CARTÓRIO ELEITORAL DE PIÇARRAS - 68ª ZONA ELEITORAL AV. GETÚLIO VARGAS, ESQ. AV. NEREU RAMOS, N.º109 - CENTRO / PIÇARRAS - SC
PROJETO EXECUTIVO: GRADES	PROPRIETÁRIO: Tribunal Regional Eleitoral de Santa Catarina CNPJ: 05.859.881/0001-93

SEÇÃO DE ENGENHARIA E ARQUITETURA: Pleiânia Schmitt Pomarico Chefe da Seção de Engenharia e Arquitetura	SEÇÃO DE ENGENHARIA E ARQUITETURA: Julia Dalpian Kern CAU A126063-4	PROJETADEIRA: Tribunal Regional Eleitoral de Santa Catarina CNPJ: 05.859.881/0001-93
DESENHO: Pamela Vido da Silva DATA: 12.07.2017	ESCALA: INDICADA	PROJETADEIRA: Tribunal Regional Eleitoral de Santa Catarina CNPJ: 05.859.881/0001-93
REVISÃO: 00	ARQUIVO: [PAU] PIÇARRAS1.GRDES	PROJETADEIRA: Tribunal Regional Eleitoral de Santa Catarina CNPJ: 05.859.881/0001-93

01/04

G1 GRADIL 01 - FACHADA PRINCIPAL

GRADE DE ABRIR, INSTALADA NO LADO EXTERNO DO PREDIO

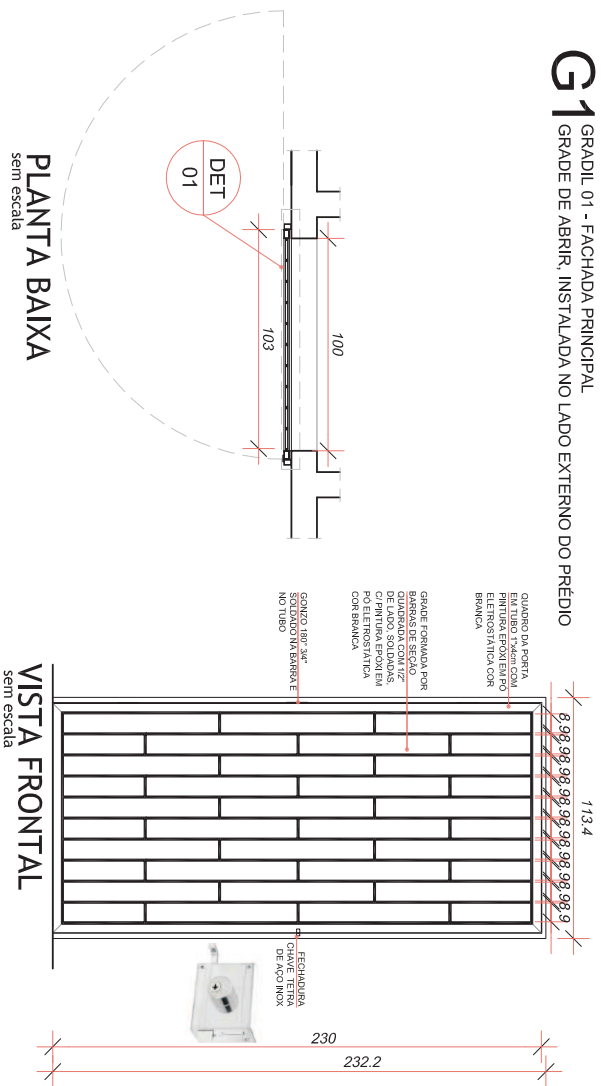

G2 GRADIL 02 - FACHADA FRONTAL

GRADE 4 FOLHAS 2 DE CORRER, INSTALADA NO LADO INTERNO DO IMÓVEL

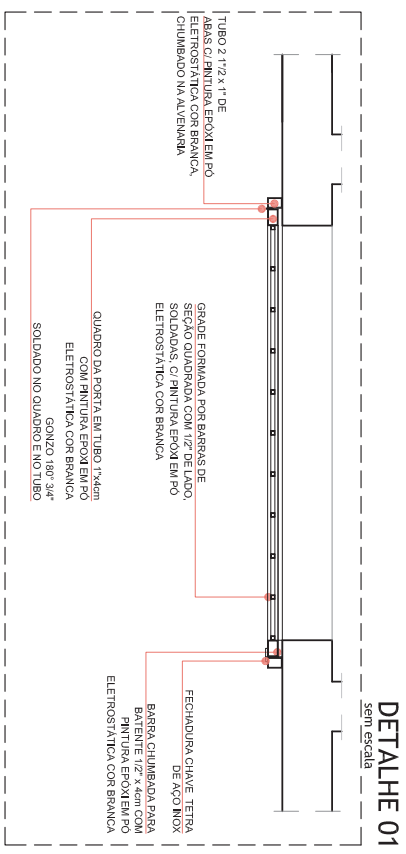
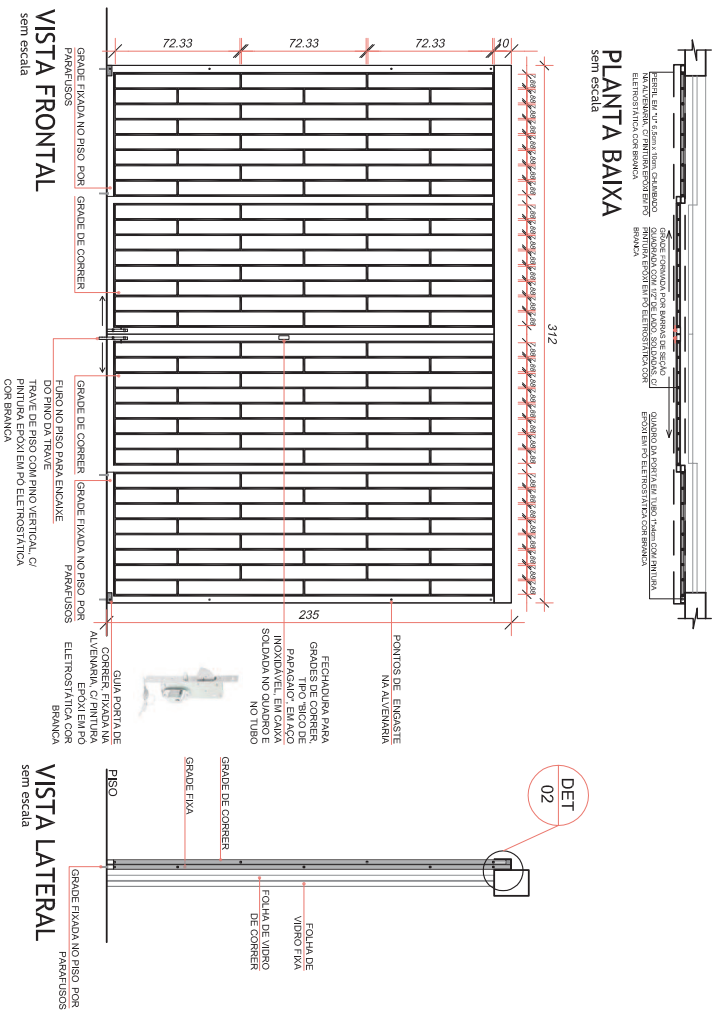

OBSERVAÇÕES

1. As grades deverão receber galvanização a fogo depois de montadas, com posterior aplicação de fundo e duas demãos de acabamento em tinta MAZAPOX M629, primer e tinta epóxi pó, na cor branca.
2. Confeir medidas no local.

Tribunal Regional Eleitoral de Santa Catarina

		LOCAL: CARTÓRIO ELEITORAL DE PIÇARRAS - 88° ZONA ELEITORAL AV. GETÚLIO VARGAS, ESQ. AV. NEREU RAMOS, N.º109 - CENTRO / PIÇARRAS- SC	
PROJETO EXECUTIVO: SEÇÃO DE ENGENHARIA E ARQUITETURA:		PROPRIETÁRIO: Tribunal Regional Eleitoral de Santa Catarina CNPJ: 05.889.881/0001-83	
DESENHO: Pamela Vido da Silva REVISÃO: 00 DATA: 12.07.2017		ESCALA: INDICADA ARQUIVO: IBAUL PIÇARRAS\GRESDES	
CLIENTE: Pleiênia Schmitt Pomarico Chefe da Seção de Engenharia e Arquitetura		PROJETADE: Julia Dalpian Kern CAU A126063-4	
PROJETO EXECUTIVO:		PROPRIETÁRIO:	
SEÇÃO DE ENGENHARIA E ARQUITETURA:		PROPRIETÁRIO:	
PROJETO EXECUTIVO:		PROPRIETÁRIO:	
SEÇÃO DE ENGENHARIA E ARQUITETURA:		PROPRIETÁRIO:	
PROJETO EXECUTIVO:		PROPRIETÁRIO:	
SEÇÃO DE ENGENHARIA E ARQUITETURA:		PROPRIETÁRIO:	
PROJETO EXECUTIVO:		PROPRIETÁRIO:	
SEÇÃO DE ENGENHARIA E ARQUITETURA:		PROPRIETÁRIO:	
PROJETO EXECUTIVO:		PROPRIETÁRIO:	

G3

GRADIL 03 - FACHADA FRONTAL
GRADE FIXA, INSTALADA NO LADO INTERNO DO IMÓVEL

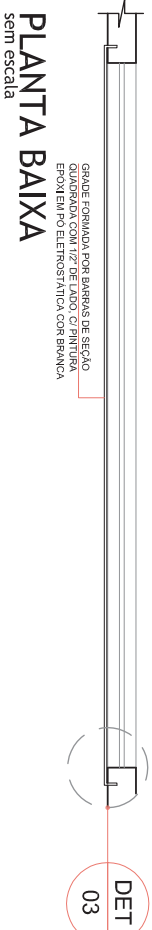

GRADE FORMADA POR BARRAS DE SEÇÃO QUADRADA COM 1/2" DE LADO, C/ PINTURA EPOXI EM PO ELETROSTÁTICA COR BRANCA FIXADA RENTE À ALVENARIA

GRADE CHUMBADA NA ALVENARIA

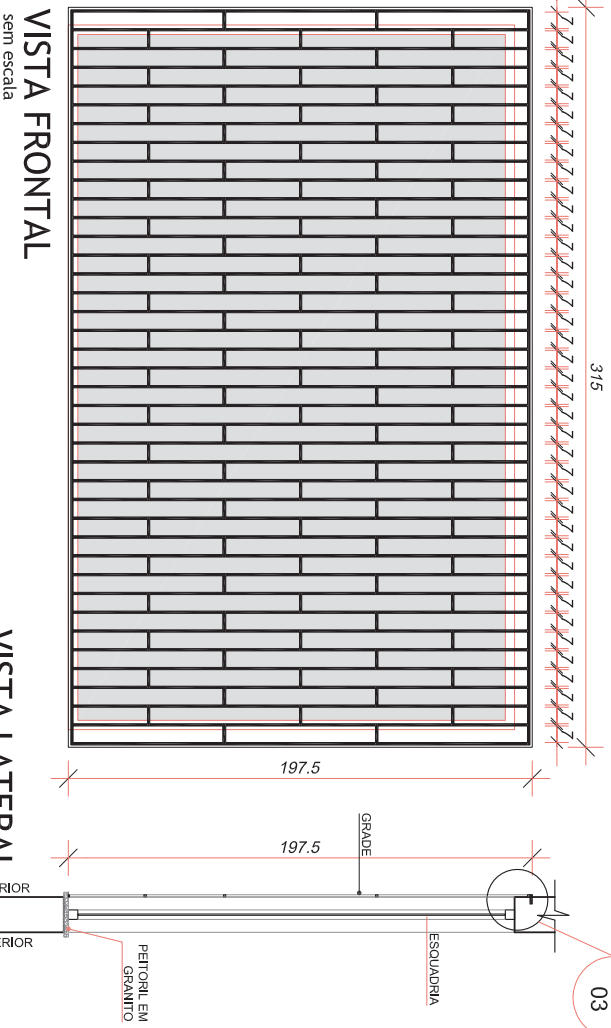

DETALHE 03

sem escala

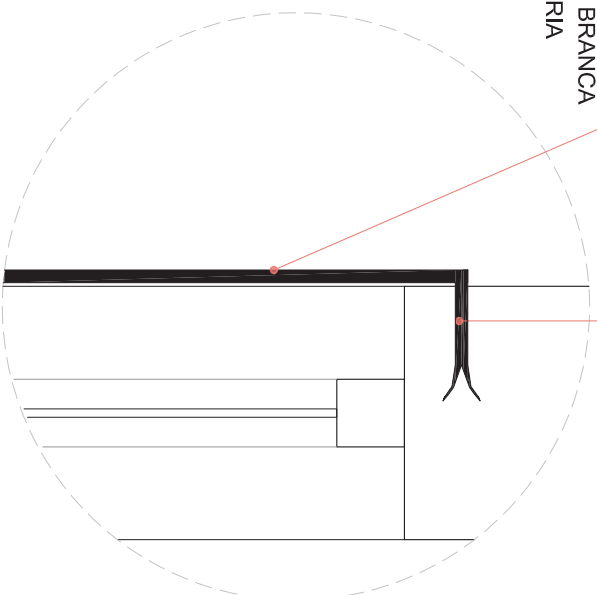

G4

GRADIL 04 - ESCADA
GRADE FIXA, INSTALADA NO LADO INTERNO DO IMÓVEL

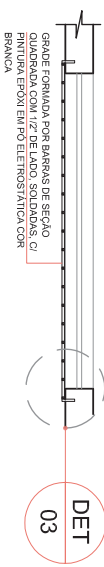

PLANTA BAIXA

sem escala

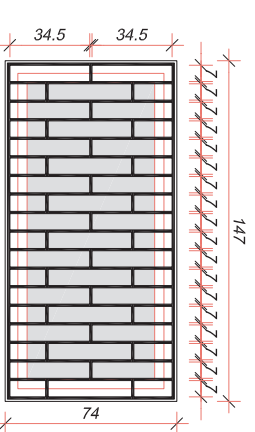

G4

GRADIL 04 - ESCADA
GRADE FIXA, INSTALADA NO LADO INTERNO DO IMÓVEL



PLANTA BAIXA

sem escala

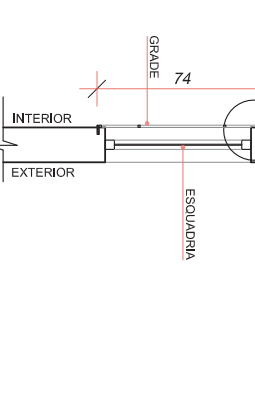

OBSERVAÇÕES

1. As grades deverão receber galvanização a fogo depois de montadas, com posterior aplicação de fundo e duas demãos de acabamento em tinta MAZAPOX M629, primer e tinta epóxi pó, na cor branca.
2. Conferir medidas no local.

Tribunal Regional Eleitoral de Santa Catarina

		GRADES	
LOCAL:	CARTÓRIO ELEITORAL DE PIÇARRAS - 68ª ZONA ELEITORAL	PROPRIETÁRIO:	Tribunal Regional Eleitoral de Santa Catarina
AV. GETÚLIO VARGAS, ESQ. AV. NEREU RAMOS, N.º109 - CENTRO / PIÇARRAS - SC		CNPJ: 05.899.881/0001-93	
SEÇÃO DE ENGENHARIA E ARQUITETURA:	PROJETO EXECUTIVO:	SEÇÃO DE ENGENHARIA E ARQUITETURA:	PROPRIETÁRIO:
Plairina Schmitt Pomarico Chefe da Seção de Engenharia e Arquitetura		Julia Dalpian Kern CAU A126063-4	
DESENHO:	ESCALA:	INDICADA	PRONCHIA:
Pamela Vido da Silva			03/04
DATA: 12.07.2017	REVISÃO: 00	ARQUIVO: [BANI.PIÇARRAS].GRADES	

G5 GRADIL 05 - TANQUE

GRADE FIXA, INSTALADA NO LADO INTERNO DO IMÓVEL

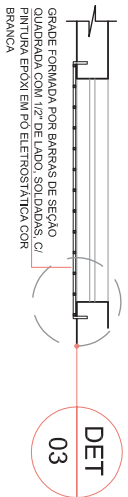

PLANTA BAIXA

sem escala

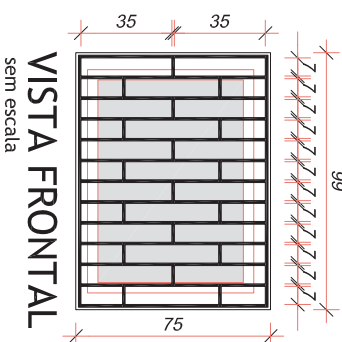

VISTA LATERAL

sem escala

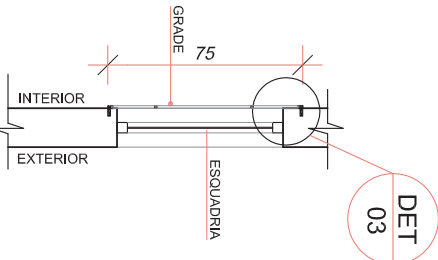

G7 GRADIL 07 - FACHADA FRONTAL

GRADE FIXA, INSTALADA NO LADO INTERNO DO IMÓVEL

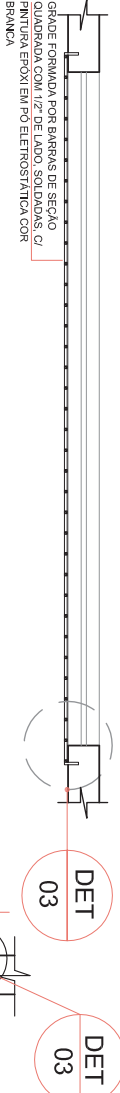

PLANTA BAIXA

sem escala

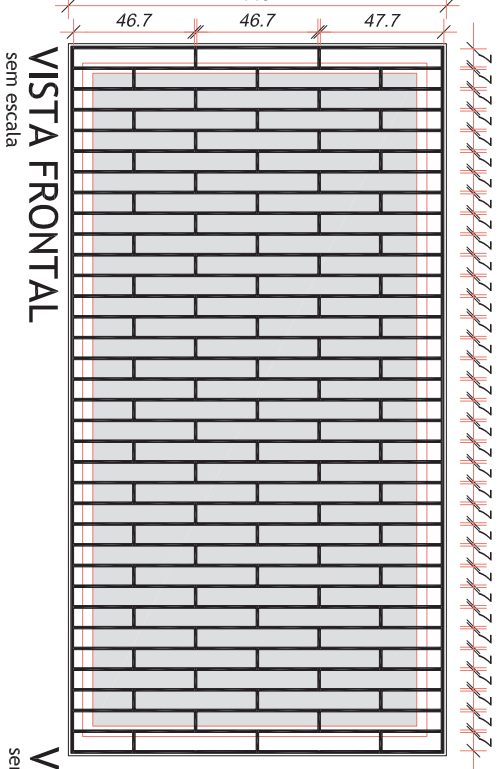

VISTA LATERAL

sem escala

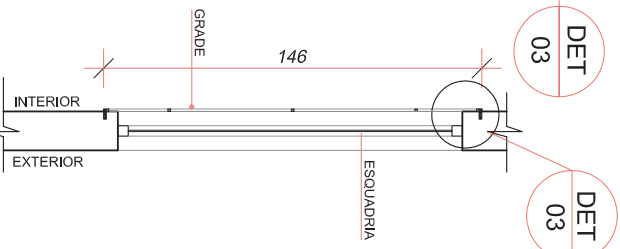

G6 GRADIL 06 - FACHADA LATERAL E ESCADA

GRADE FIXA, INSTALADA NO LADO INTERNO DO IMÓVEL

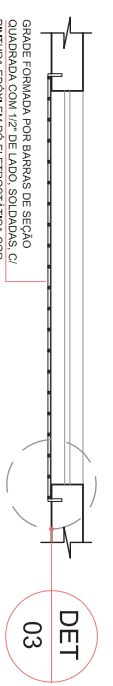

PLANTA BAIXA

sem escala

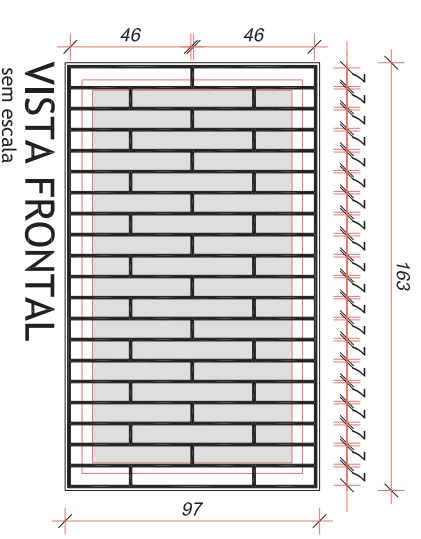

VISTA LATERAL

sem escala

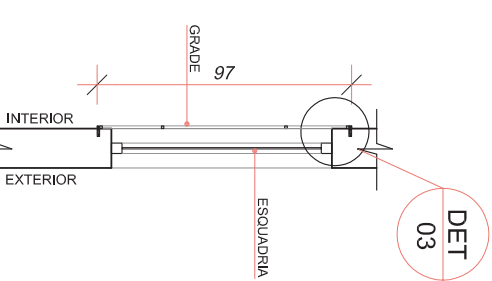

OBSERVAÇÕES

- As grades deverão receber galvanização a fogo depois de montadas, com posterior aplicação de fundo e duas demãos de acabamento em tinta MAZAPOX M629, primer e tinta epóxi pó, na cor branca.
- Conferir medidas no local.

Tribunal Regional Eleitoral de Santa Catarina

LOCAL:	CARTÓRIO ELEITORAL DE PIÇARRAS - 68ª ZONA ELEITORAL
	AV. GETÚLIO VARGAS, ESQ. AV. NEREU RAMOS, N.º109 - CENTRO / PIÇARRAS - SC
PROJETO EXECUTIVO:	GRADES
SEÇÃO DE ENGENHARIA E ARQUITETURA:	PROPRIETÁRIO:
Pleiúna Schmitt Pomarico Chefe da Seção de Engenharia e Arquitetura	Tribunal Regional Eleitoral de Santa Catarina CNPJ: 05.859.818/10001-93

SEÇÃO DE ENGENHARIA E ARQUITETURA:	ESCALA:	INDICADA	PROJETA:
Pleiúna Schmitt Pomarico Chefe da Seção de Engenharia e Arquitetura	ESCALA: INDICADA	Tribunal Regional Eleitoral de Santa Catarina CNPJ: 05.859.818/10001-93	04/04
DATA: 12.07.2017 REVISÃO: 00	ARQUIVO: [BAU] PIÇARRAS GRDES		