

## LEGENDA

- A) Lavação com hipoclorito
- B) Lavação com sabão neutro
- 1) Tratamento de fissuras externas
- 2) Tratamento de trincas
- 3) Tratamento de fissuras internas
- 4) Fundo preparador de paredes
- 5) Pintura Impermeabilizante
- 6) Pintura texturizada
- 7) Lixação e emassamento com tinta látex PVA nas regiões da janela
- 8) Pintura esmalte para madeira ou metal
- 9) Pintura epóxi
- 10) Pintura látex acrílica em paredes na cor branca
- 11) Pintura na cor Cinza Metrópole.
- 12) Pintura na cor Outono Gelado.
- 1) Pintura acrílica no teto
- 2) Selante elástico nos encontros entre esquadrias e alvenarias
- 3) Rejuntamento dos rufos dos muros
- 4) Reassentamento de rodapés

## Tribunal Regional Eleitoral de Santa Catarina



LOCAL: CARTÓRIO ELEITORAL DA 19ª, 76ª, 95ª, 96ª E 105ª ZONAS ELEITORAIS - JOINVILLE/SC

PROJETO EXECUTIVO:

### PINTURA

RESPONSÁVEL TÉCNICO:

Eng. Palmyra F. Reis Repette  
CREA-SC 085995-2

CHEFE DA SEÇÃO DE ENGENHARIA E ARQUITETURA:

Arq. e Urb. Pierina S. Romarico  
CAU-SC A48911-5

PROPRIETÁRIO:

Tribunal Regional Eleitoral de Santa Catarina  
CNPJ: 05.555.551/0001-93

DESENHO:

Georgina Bordin  
REVISÃO: 00  
DATA: 28.03.2017

ESCALA:

INDICADA

PRONOME:

01/03

LEGENDA

- A) Lavação com hipoclorito
- B) Lavação com sabão neutro
- 1) Tratamento de fissuras externas
- 2) Tratamento de trincas
- 3) Tratamento de fissuras internas
- 4) Fundo preparador de paredes
- 5) Pintura Impermeabilizante
- 6) Pintura texturizada
- 7) Lixação e emassamento com tinta látex PVA nas regiões da janela
- 8) Pintura esmalte para madeira ou metal
- 9) Pintura epóxi
- 10) Pintura látex acrílica em paredes na cor branca
- 11) Pintura na cor Cinza Metrópole.
- 12) Pintura na cor Outono Gelado.
- 1) Pintura acrílica no teto
- 2) Selante elástico nos encontros entre esquadrias e alvenarias
- 3) Rejuntamento dos rufos dos muros
- 4) Reassentamento de rodapés

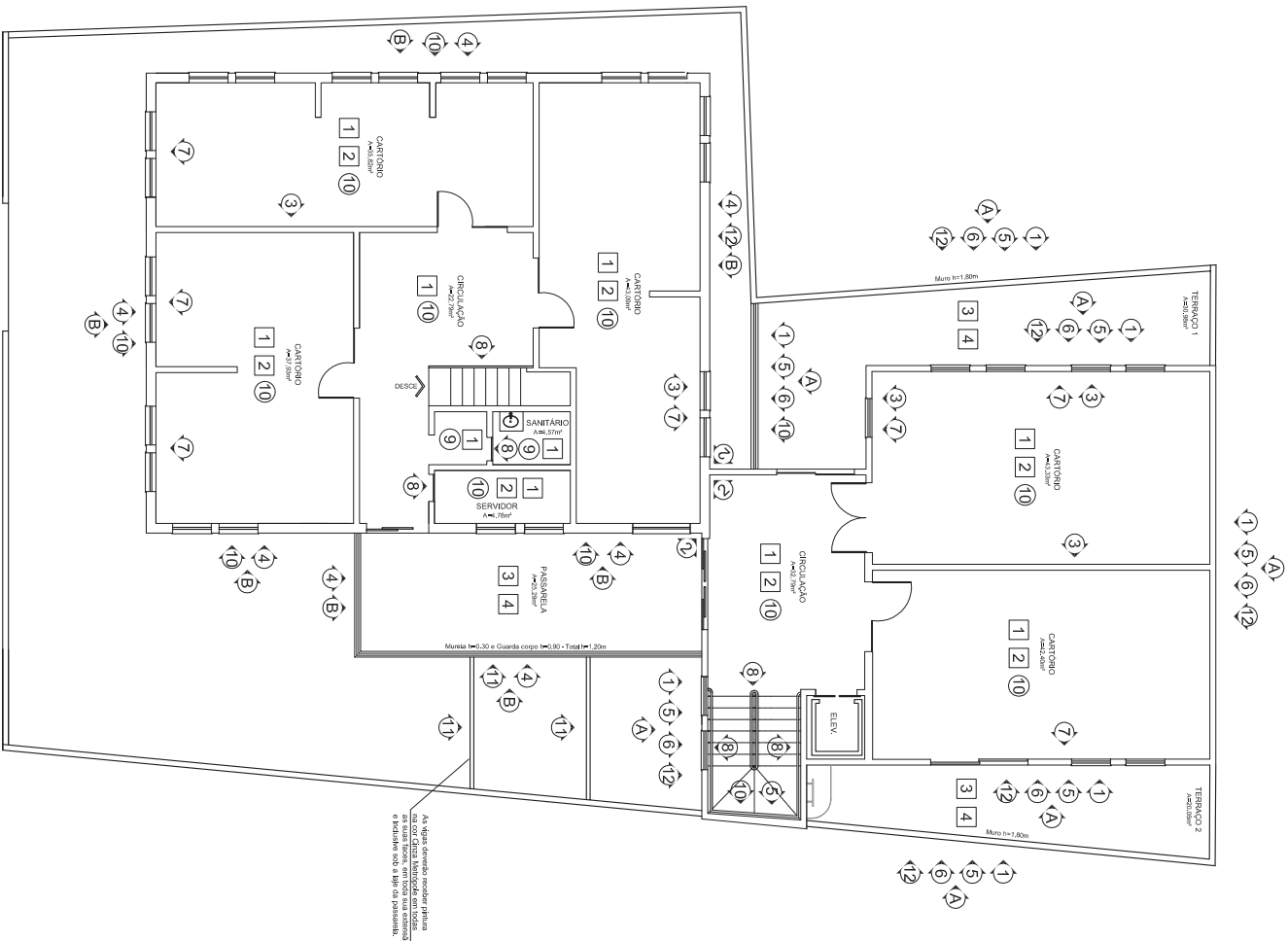

As áreas deverão receber pintura na cor cinza Metrópole nas paredes e no teto, e pintura sob a mão da passarela.

Tribunal Regional Eleitoral de Santa Catarina

		LOCAL: CARTÓRIO ELEITORAL DA 19ª, 76ª, 95ª, 96ª E 105ª ZONAS ELEITORAIS - JOINVILLE/SC
PROJETO EXECUTIVO:		PINTURA
RESPONSÁVEL TÉCNICO: Eng. Palmyra F. Reis Repette CREA-SC 085995-2	CHEFE DA SEÇÃO DE ENGENHARIA E ARQUITETURA: Arq. e Urb. Pierina S. Pomarico CAU-SC A48911-5	PROPRIETÁRIO: Tribunal Regional Eleitoral de Santa Catarina CNPJ: 06.558.525/0001-63
DESENHO: Georgina Bodin	ESCALA: INDICADA	PRANCHAS: 02/03
DATA: 28.03.2017	REVISÃO: 00	ARQUIVO: LIG/PALEI/Pintura

LEGENDA

A)	Lavação com hipoclorito
B)	Lavação com sabão neutro
1	Tratamento de fissuras externas
2	Tratamento de trincas
3	Tratamento de fissuras internas
4	Fundo preparador de paredes
5	Pintura Impermeabilizante
6	Pintura texturizada
7	Lixação e emassamento com tinta látex PVA nas regiões da janela
8	Pintura esmalte para madeira ou metal
9	Pintura epóxi
10	10) Pintura látex acrílica em paredes na cor branca
11	11) Pintura na cor Cinza Metrópole.
12	12) Pintura na cor Outono Gelado.
1	1) Pintura acrílica no teto
2	2) Selante elástico nos encontros entre esquadrias e alvenarias
3	3) Rejuntamento dos rufos dos muros
4	4) Reassentamento de rodapés

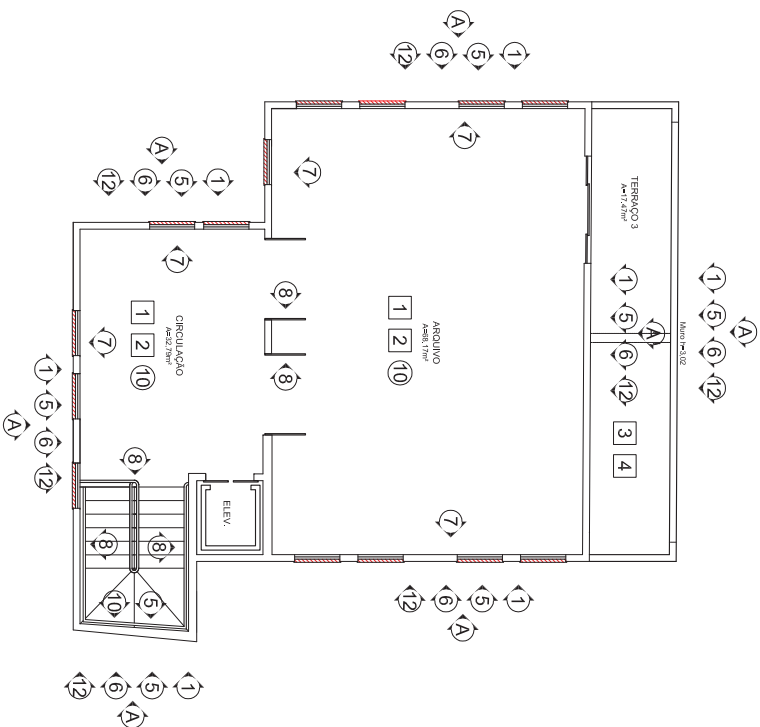

Tribunal Regional Eleitoral de Santa Catarina

		LOCAL: CARTÓRIO ELEITORAL DA 19ª, 76ª, 95ª, 96ª E 105ª ZONAS ELEITORAIS - JOINVILLE/SC	
PROJETO EXECUTIVO:		PINTURA	
RESPONSÁVEL TÉCNICO:	CHEFE DA SEÇÃO DE ENGENHARIA E ARQUITETURA:	PROPRIETÁRIO:	
Eng. Palmyra F. Reis Repette CREA-SC 085995-2	Arq. e Urb. Pierina S. Pomarico CAU-SC A48911-5	Tribunal Regional Eleitoral de Santa Catarina CNPJ: 06.558.525/0001-63	
DESENHO:	ESCALA:	INDICADA	
Georgina Bodin	ARQUIVO:	PRANCHAS:	
DATA: 28.03.2017	REVISÃO: 00	03/03	