

QUANTIFICAÇÃO

ESPECIFICAÇÃO	QTD	UNID
Piso Vinílico	332,29	m ²
Rodapé	104,49	m ²

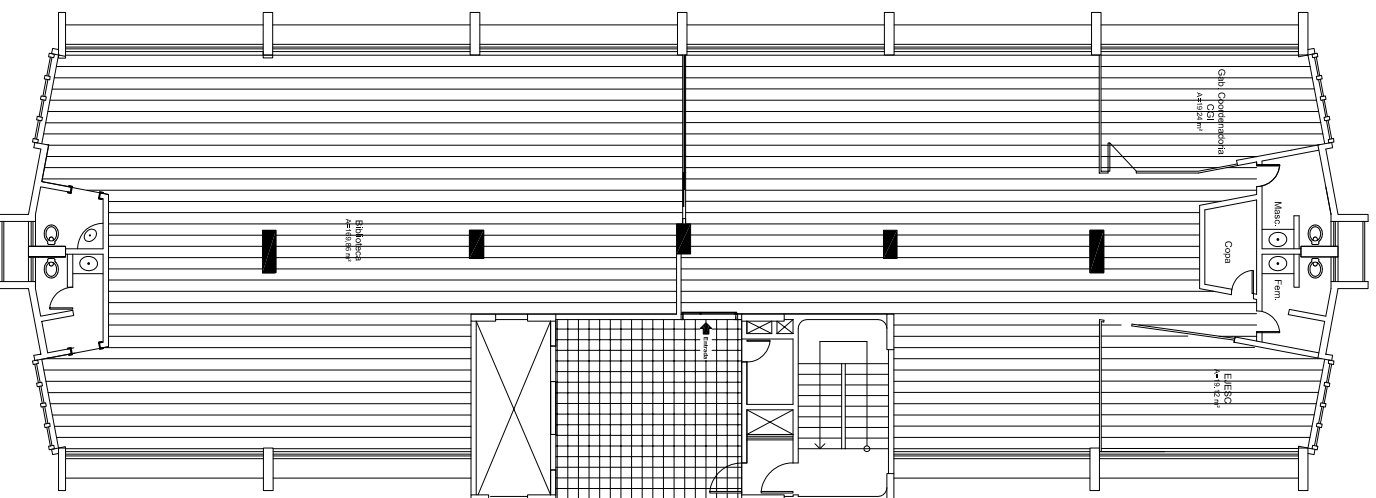

OBSERVAÇÕES

1. Todas as medidas estão em metros.
2. Confeir medidas no local.
3. As persianas deverão ser instaladas nos requadros dos vãos.

Tribunal Regional Eleitoral de Santa Catarina

		LOCAL: TRIBUNAL REGIONAL ELEITORAL - PRÉDIO SEDE RUA ESTEVES JUNIOR, 68, CENTRO, FLORIANÓPOLIS/SC
PROLETO EXECUTIVO: PISO - 1º ANDAR PLANTA BAIXA		PROPRIETÁRIO: Tribunal Regional Eleitoral de Santa Catarina CNPJ: 05.656.851/0001-93
RESPONSÁVEL TÉCNICO: Pleirina Schmitt Pomatiko Seção de Engenharia e Arquitetura		
SEÇÃO DE ENGENHARIA E ARQUITETURA: Pleirina Schmitt Pomatiko Seção de Engenharia e Arquitetura		
DESENHO: GIORGIA BORLIN DATA: 01.02.2012	REVISÃO: 00	ESCALA: INDICADA ARQUIVO: LTRE - PRÉDIO SEDE/ 1º ANDAR - PISO
FRANCHA: 01/01		

PLANTA BAIXA - 1º ANDAR

1

S/ESCALA