

## QUANTIFICAÇÃO

ESPECIFICAÇÃO	QTD	UN
Divisória Painel/Painel	61,02	m <sup>2</sup>
Divisória Painel/Painel/Vidro	111,52	m <sup>2</sup>
Divisória Painel/Vidro/Vidro	150,90	m <sup>2</sup>
Porta completa	08	UN

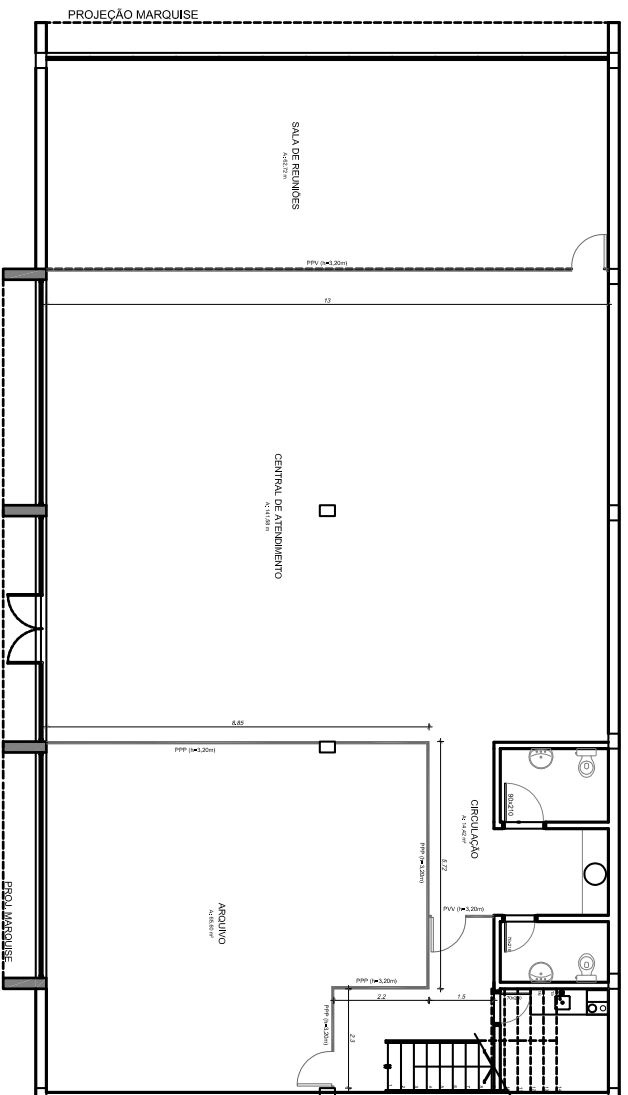

## 1 TÉRREO - DIVISÓRIAS

SEMI ESCALA

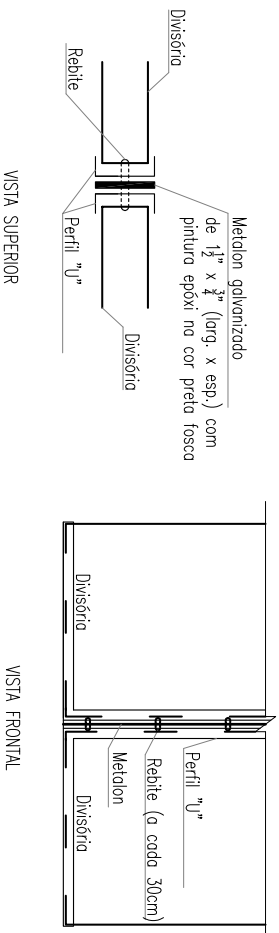

## 2 DETALHE PERFIL VERTICAL

SEMI ESCALA

## OBSERVAÇÕES

1. Todas as medidas estão em metros.
2. Conferir medidas no local.
3. Divisórias com altura de 3,20m.

## LEGENDA

Divisória

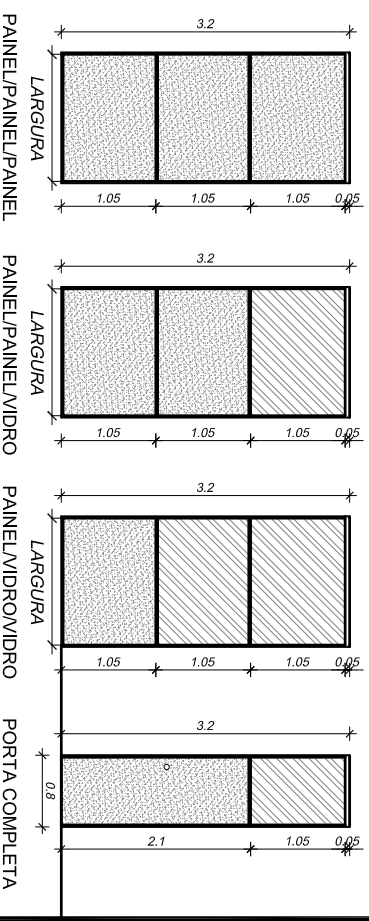

# Tribunal Regional Eleitoral de Santa Catarina



LOCAL: CARTÓRIO DA 35ª E 94ª ZONA ELEITORAL  
AVENIDA NEREU RAMOS COM RUA SICILIA, QUADRA 291, LOTE 05 - CENTRO - CHAPECÓSC

PROJETO EXECUTIVO: **DIVISÓRIAS**

SEÇÃO DE ENGENHARIA E ARQUITETURA:

PROPRIETÁRIO: Tribunal Regional Eleitoral de Santa Catarina  
CNPJ: 05.858.855/10001-93

DESENHO: Pamela Vido da Silva  
Técnica Judiciária

ESCALA: INDICADA

PRANCHAS: 01/02

DATA: 13.10.2015

REVISÃO: 01

ARQUIVO: [CHAVECO] DIVISÓRIAS

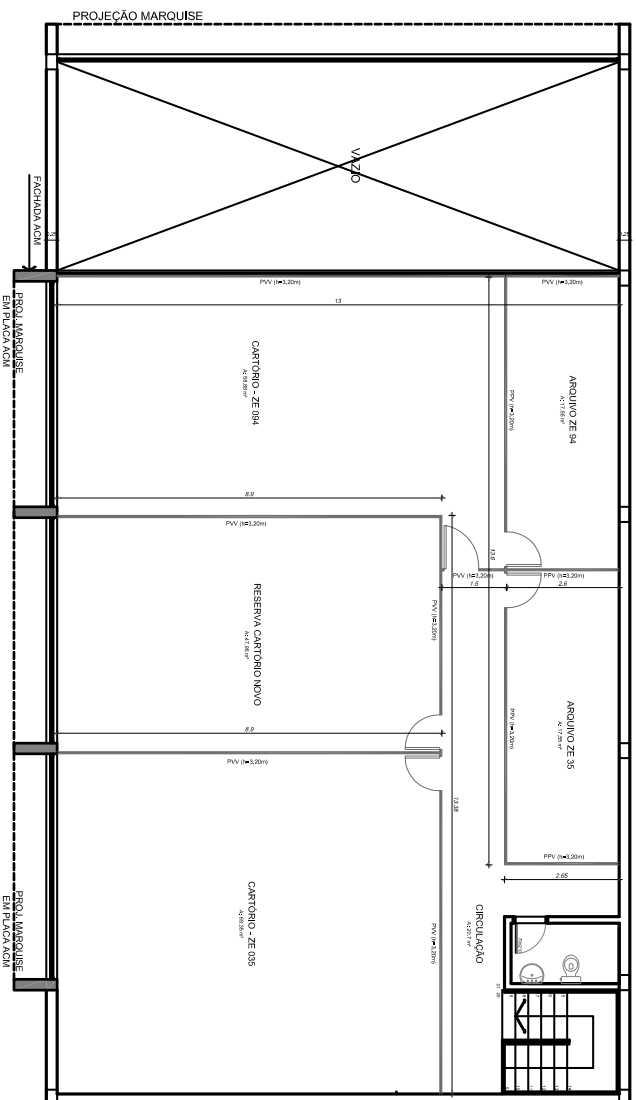

**1** MEZANINO - DIVISÓRIAS  
SEMI ESCALA

**OBSERVAÇÕES**

1. Todas as medidas estão em metros.
2. Conferir medidas no local.
3. Divisórias com altura de 3,20m.

**LEGENDA**

Divisória

**Tribunal Regional Eleitoral de Santa Catarina**

	<p>LOCAL: CARTÓRIO DA 35ª E 94ª ZONA ELEITORAL AVENIDA NEREU RAMOS COM RUA SICILIA, QUADRA 291, LOTE 05 - CENTRO - CHAPECO/SC</p>
<p>PROJETO EXECUTIVO:</p>	<p><b>DIVISÓRIAS</b></p>

<p>SEÇÃO DE ENGENHARIA E ARQUITETURA:</p> <p>DESENHO: Pamela Vido da Silva Técnica Judiciária</p> <p>DATA: 13.10.2015</p>	<p>SEÇÃO DE ENGENHARIA E ARQUITETURA:</p> <p>ESCALA: INDICADA</p> <p>REVISÃO: 01</p> <p>ARQUIVO: JCHAFECO/ DIVISORIAS</p>
<p>PRONCHA:</p> <p>Tribunal Regional Eleitoral de Santa Catarina CNPJ: 05.859.851/0001-93</p>	<p><b>02/02</b></p>