

LETREIRO EM AÇO INOX FONTE TREBUCHET MS, COM ALTURA IGUAL A 17 CM, LARGURA DA FONTE E PROFUNDIDADE DE 1,5 CM

REVESTIMENTO ACÚSTICO DE MADEIRA

TABLADO DE MADEIRA EXISTENTE

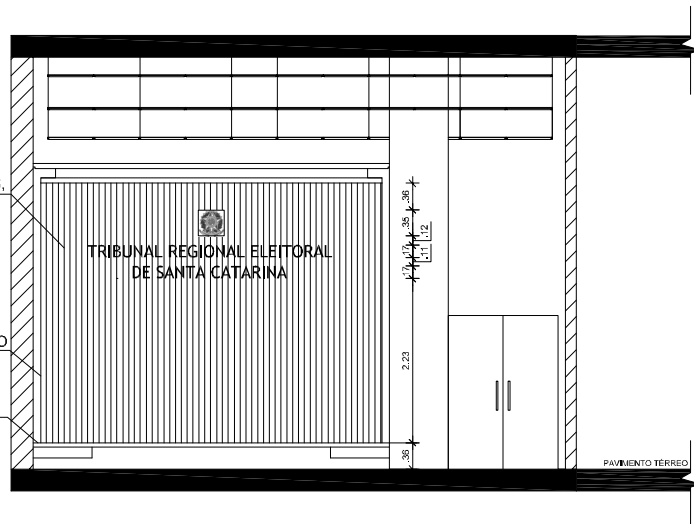

## 1 Letreiro

ESCALA 1:100

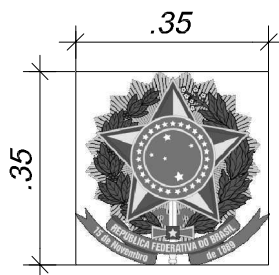

BRASÃO DA REPÚBLICA: SINALIZAÇÃO FOTOGRAVAÇÃO CORROSIVA, EM AÇO INOX (304), COM AS LINHAS NA COR PRETA SOBRE UMA CHAPA DE AÇO INOX ESCOVADO, RECORTADO EM QUADRO DE 35 X 35 CM. FIXAR BRASÃO AFASTADO DO PAINEL DE MADEIRA NO MESMO PLANO DO LETREIRO.

## 2 Detalhe 1 - Sinalização

SEM ESCALA

### OBSERVAÇÕES

1. Todas as medidas estão em centímetros.
2. A empresa contratada para execução deste projeto deverá conferir "in loco" todas as dimensões.
3. O projeto básico anexo ao edital deverá ser consultado, a fim de complementar as especificações deste projeto.

## Tribunal Regional Eleitoral de Santa Catarina



LOCAL:

TRESC PRÉDIO SEDE  
AV. RUA ESTEVES JÚNIOR N. 68 - FLORIANÓPOLIS /SC

CONTEÚDO:

LETREIRO

SEÇÃO DE ENGENHARIA E ARQUITETURA:

Pierina Schmitt

Tec. Judiciária - Seção de engenharia e arquitetura

SEÇÃO DE ENGENHARIA E ARQUITETURA:

Pierina Schmitt

Tec. Judiciária - Seção de engenharia e arquitetura

PROPRIETÁRIO:

Tribunal Regional Eleitoral de Santa Catarina  
CNPJ: 05.858.851/0001-93

DESENHO:

Giórgia Borlin

ESCALA:

Indicada

PRANCHA:

01/01

DATA: 05.06.2015

REVISÃO: 00

ARQUIVO:

[SEDE] LETREIRO

