

1 **TÉRREO**  
SEM ESCALA

**LEGENDA**

	PINTURA ACRILICA NA COR BRANCA PARA PAREDE.
	PINTURA EPOXI NA COR BRANCA PARA PAREDE.
	PINTURA ACRILICA NA COR REF. D373 PARA PAREDE.
	PINTURA ACRILICA NA COR BRANCA PARA TETO.
	PINTURA ACRILICA NA COR PRETA PARA TETO.

**Tribunal Regional Eleitoral de Santa Catarina**

LOCAL: PRÉDIO SEDE - TERREO  
 RUA ESTEVES JÚNIOR, Nº 88, CENTRO - FLORIANÓPOLIS/SC

ESTUDO PRELIMINAR:

**TABLADO**

SEÇÃO DE ENGENHARIA E ARQUITETURA:

PROPRIETÁRIO:



SEÇÃO DE ENGENHARIA E ARQUITETURA: **Pleirina Schmitt Pomarico**  
Técnica Judicial

SEÇÃO DE ENGENHARIA E ARQUITETURA: **Palmyra F. Reis Repette**  
Eng. Civil - CREVASC 095.905-2

DESENHO: **Pâmela Vido da Silva** ESCALA: **INDICADA** FRANCHA: **01/02**

DATA: **05.11.2014** REVISÃO: **00** APROVO: **TÉRREO| PINTURA**

Tribunal Regional Eleitoral de Santa Catarina  
 CNPJ: 05.656.851/0001-99

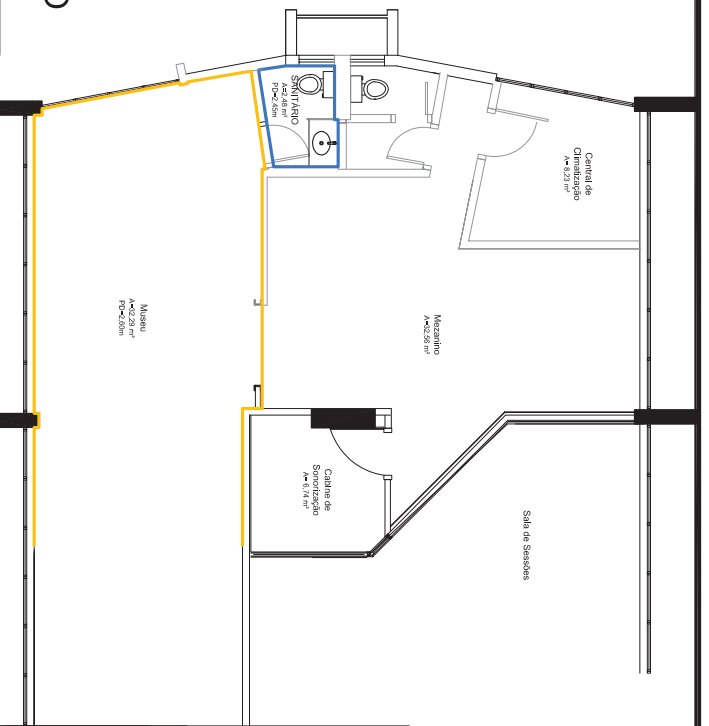

**1**  
MEZANINO  
FRENTE  
SEM ESCALA

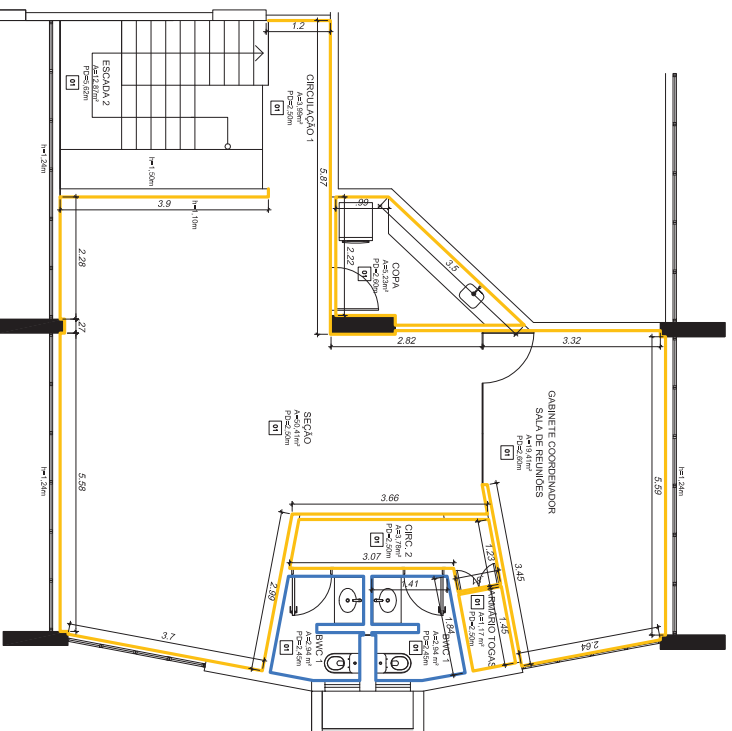

**2**  
MEZANINO  
FUNDOS  
SEM ESCALA

**QUANTITATIVO**

PAREDE		TOTAL (m²)
PINTURA		
PINTURA EPÓXI NA COR BRANCA		173,17
PINTURA ACRILICA NA COR BRANCA		800,35
PINTURA ACRILICA NA COR REF. D373		46,14
TETO		TOTAL (m²)
PINTURA ACRILICA NA COR BRANCA		376,50
PINTURA ACRILICA NA COR PRETA		57,39

**LEGENDA**

	PINTURA ACRILICA NA COR BRANCA PARA PAREDE.
	PINTURA EPÓXI NA COR BRANCA PARA PAREDE.
	PINTURA ACRILICA NA COR REF. D373 PARA PAREDE.
	1 PINTURA ACRILICA NA COR BRANCA PARA TETO
	2 PINTURA ACRILICA NA COR PRETA PARA TETO

**Tribunal Regional Eleitoral de Santa Catarina**

LOCAL: **PRÉDIO SEDE - TÉRREO**  
 RUA ESTEVES JÚNIOR, Nº 88, CENTRO - FLORIANÓPOLIS/SC

ESTUDO PRELIMINAR

**TABLAO**

SEÇÃO DE ENGENHARIA E ARQUITETURA: **PROPRIETÁRIO:** Tribunal Regional Eleitoral de Santa Catarina  
 CNPJ: 05.585.851/0001-93

DESENHO: **Pamela Vitor da Silva** ESCALA: **INDICADA** PRONCHIA: **02/02**

REVISÃO: **00** ARQUIVO: **TÉRREO01 PINTURA**

DATA: **05.11.2014**

SEÇÃO DE ENGENHARIA E ARQUITETURA: **Pierina Schmitt Pomarico**  
 Técnica Judiciária

SEÇÃO DE ENGENHARIA E ARQUITETURA: **Palmyra F. Reis Repette**  
 Eng. OCB - CREVASC 085.995-2