

1 GRANITO - TÉRREO
SEM ESCALA

VISTA LATERAL VISTA FRONTAL

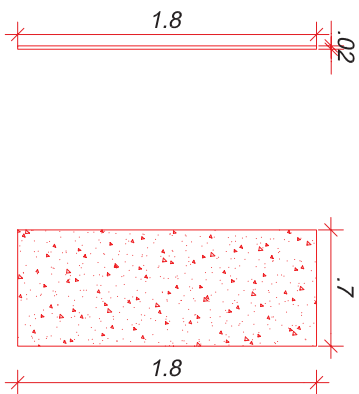

4 DETALHE - DIVISÓRIA DE GRANITO
SEM ESCALA

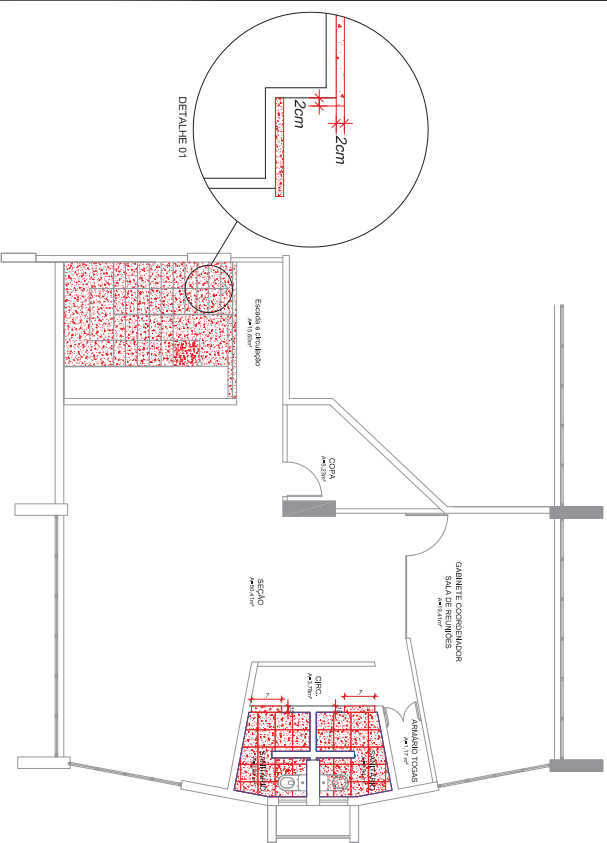

2 GRANITO - MEZANINO FUNDOS
SEM ESCALA

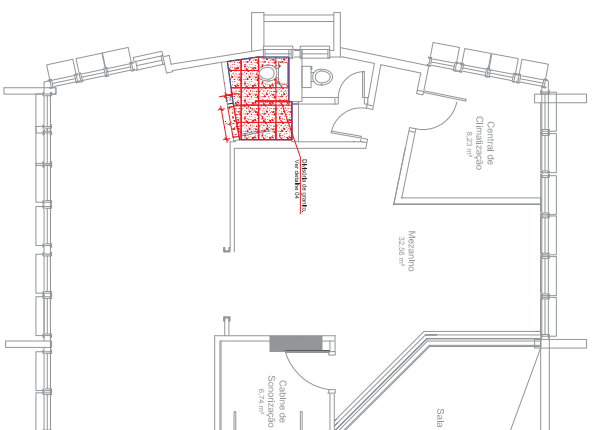

3 GRANITO - MEZANINO FRENTE
SEM ESCALA

ESPECIFICAÇÃO		QTD	UN
Divisória em granito		1,26	m ²
Granito para degraus e patamares.		14,38	m ²
Soleira em granito.		1,29	m ²
Granito em placas 40x40 cm para piso.		21,30	m ²
Rodapé em granito 7cm de altura.		58,50	m

Tribunal Regional Eleitoral de Santa Catarina

GRANITO
ED. SEDE - TÉRREO E MEZANINO

PROJETO: TRIBUNAL REGIONAL ELEITORAL - PRÉDIO SEDE
ORÇÃO: RUA ESTEVES JÚNIOR, 68 - CENTRO, FLORIANÓPOLIS/SC

		PROJETISTA:	
SEÇÃO DE ENGENHARIA E ARQUITETURA:		PROJETANTE:	
Palmyra F. Reis Reppelle Eng. Civil - CRECASC 068.892		Tribunal Regional Eleitoral de Santa Catarina CREA 058.688.857/0000493	
Palmyra F. Reis Reppelle Eng. Civil - CRECASC 068.892		ESCALA: INDICADA FRANCIANA	
Luna Siverina		DATA: OUTUBRO/2014	
ISABEL TÉRREO		FOLHA: 01 / 01	