

1 Vista frontal - placas de granito existentes e a remover

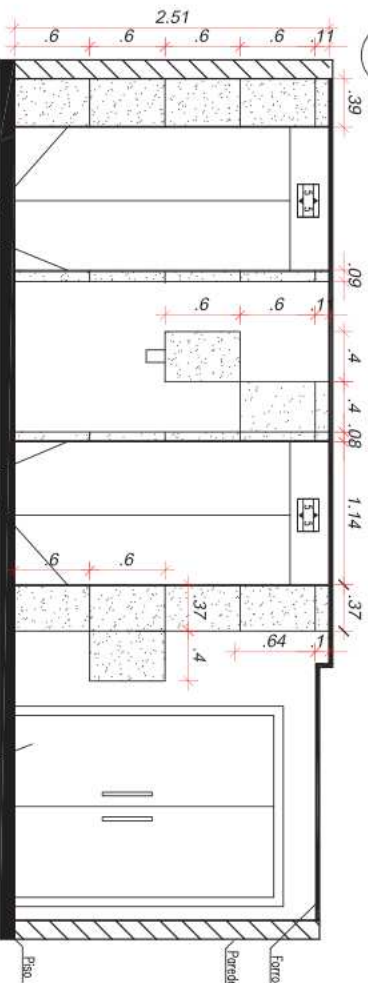

2 Vista frontal - placas de granito para reposição

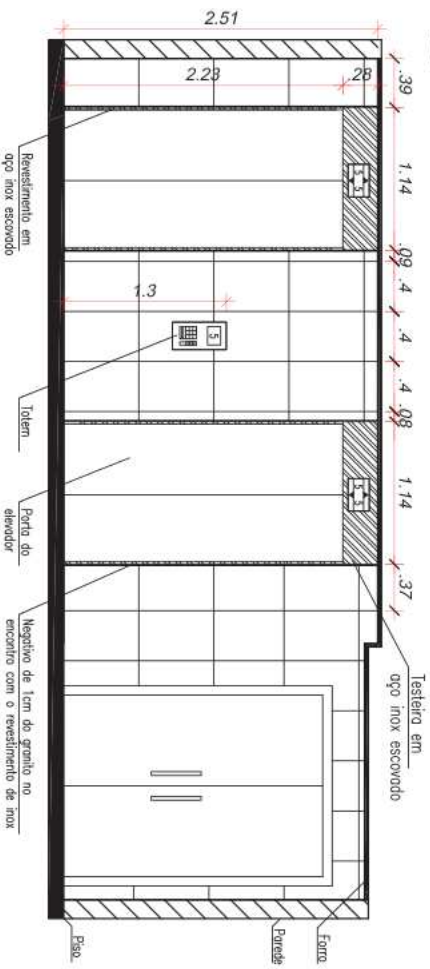

3 Vista frontal do revestimento

- Granito a remover
- Granito preto a repor
- Revestimento em inox escovado

LEGENDA

OBSERVAÇÕES

1. Todas as medidas estão em metros.
2. A empresa contratada para execução deste projeto deverá conferir "in loco" todas as dimensões.
3. O revestimento em inox escovado deverá ficar alinhado com a frente do granito.
4. As dimensões das furações para instalação do toldo e indicadores de pavimento devem ser definidas junto à Seção de Engenharia e Arquitetura.
5. Demais especificações de materiais e serviços devem ser obtidas no Projeto Básico anexo ao Edital.

Tribunal Regional Eleitoral de Santa Catarina



LOCAL: EDIFÍCIO SEDE
 RUA ESTEVES JUNIOR, 68, CENTRO - FLORIANÓPOLIS / SC

PROJETO EXECUTIVO:
REVESTIMENTO DO HALL DOS ELEVADORES
 Pavimento Térreo

DESENHO:	SEÇÃO DE ENGENHARIA E ARQUITETURA	PROPRIETÁRIO:	Tribunal Regional Eleitoral de Santa Catarina CNPJ: 05.899.851/0001-03
Assistente da Seção de Engenharia e Arquitetura:	Plerina Schmitt Pomarico Técnica Judiciária Engenharia CMA - CREA/SC 965.956-2	Assistente da Seção de Engenharia e Arquitetura:	Palmyra F. R. Repette Engenharia CMA - CREA/SC 965.956-2

DATA:	REVISÃO:	ESCALA:	PROJETO:
29.5.14	00	INDICADA	01/02
ARQUIVO:			TSDEI Hall elevadores

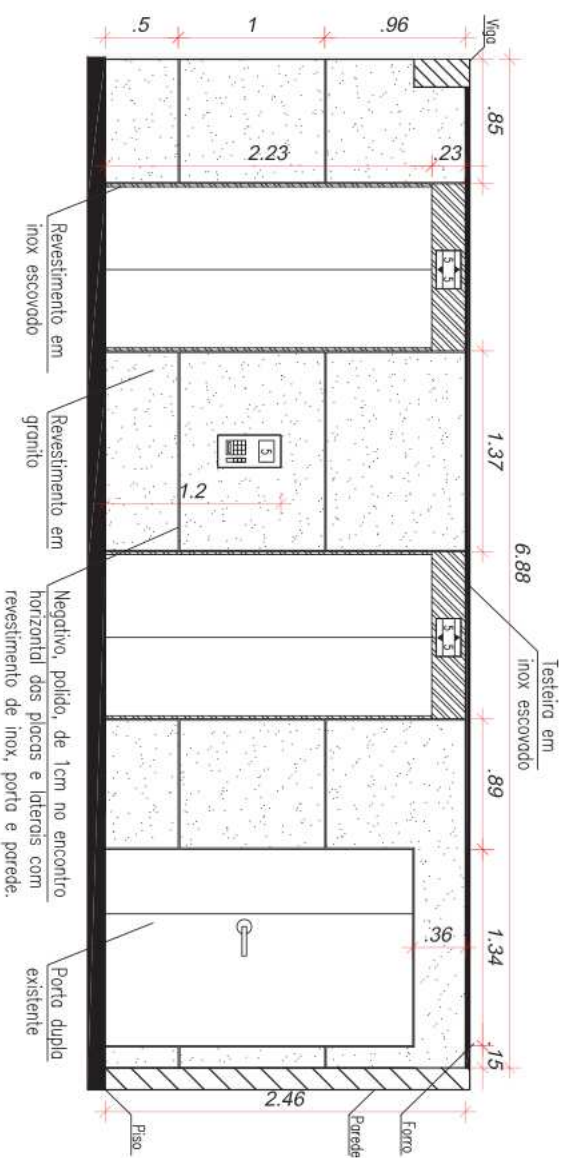

1 Vista frontal do revestimento - Pavto ático

SI ESCALA

3 Planta baixa do hall dos elevadores do pavimento tipo (x10) com paginação do piso

SI ESCALA

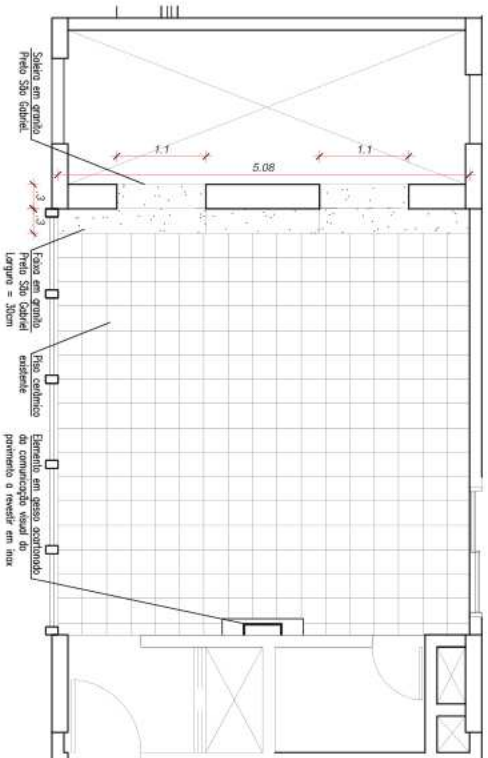

OBSERVAÇÕES

1. Todas as medidas estão em metros.
2. A empresa contratada para execução deste projeto deverá conferir "in loco" todas as dimensões.
3. O revestimento em inox escovado deverá ficar alinhado com a frente do granito.
4. As dimensões das furações para instalação do tólem e indicadores de pavimento devem ser definidas junto à Seção de Engenharia e Arquitetura.
5. Demais especificações de materiais e serviços devem ser obtidas no Projeto Básico anexo ao Edital.

Tribunal Regional Eleitoral de Santa Catarina



LOCAL: EDIFÍCIO SEDE
 RUA ESTEVES JUNIOR, 68, CENTRO - FLORIANÓPOLIS / SC

PROJETO EXECUTIVO
REVESTIMENTO DO HALL DOS ELEVADORES
Pavimentos Ático e tipo

SEÇÃO DE ENGENHARIA E ARQUITETURA
 PROPRIETÁRIO:

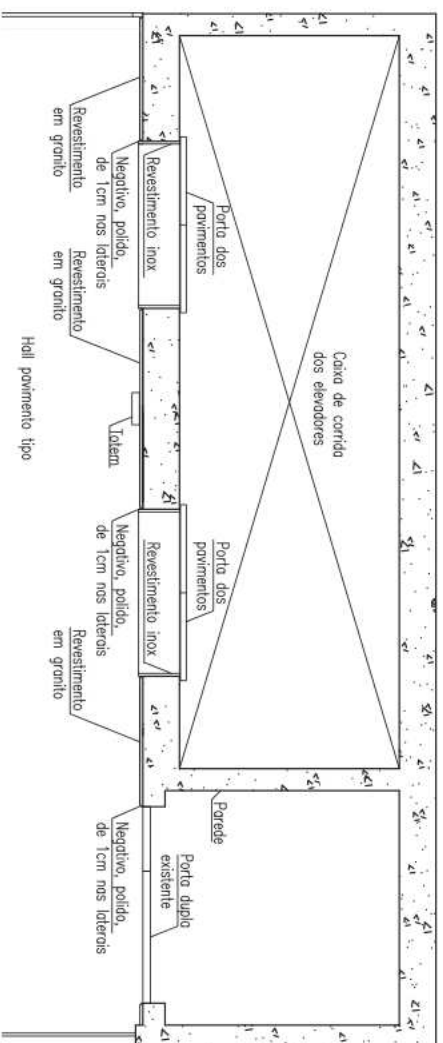

2 Planta baixa com detalhes do revestimento - Pavto ático

SI ESCALA

DATA: 29.5.14	REVISÃO: 00	ESCALA: INDICADA	PROJETADE: FRANCK
ASSISTENTE DA SEÇÃO DE ENGENHARIA E ARQUITETURA: Pierina Schmitt Pomarico Técnica Judiciária	CHEFE DA SEÇÃO DE ENGENHARIA E ARQUITETURA: Palmyra F. R. Repette Engenheira Civil - CREANSC 965.956-2	PROPRIETÁRIO: Tribunal Regional Eleitoral de Santa Catarina CNPJ: 05.899.851/0001-93	
ARQUIVO: TSEDF Hall elevadores			