

Planta

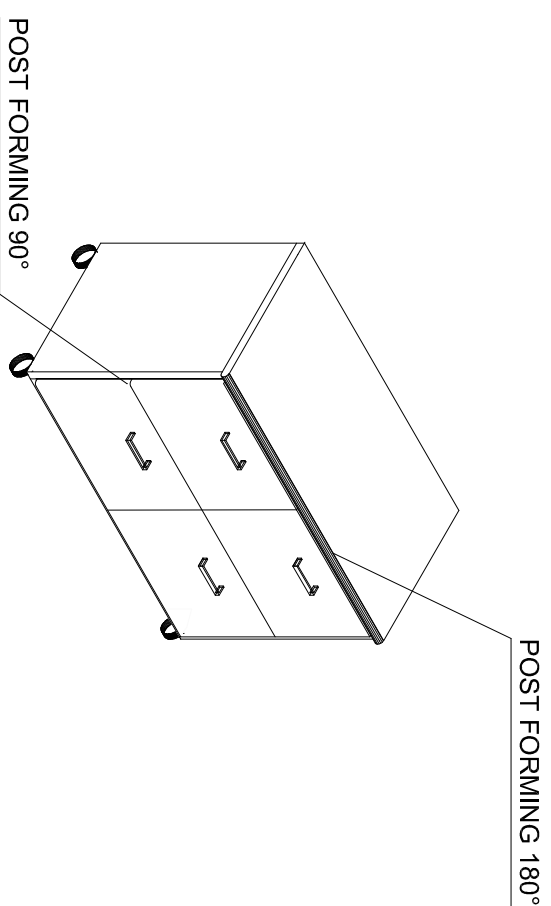

Perspectiva Axonométrica

GAVETAS COM SISTEMA
PARA PASTA SUSPensa

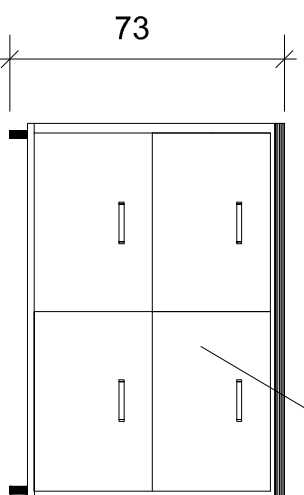

Vista Frontal

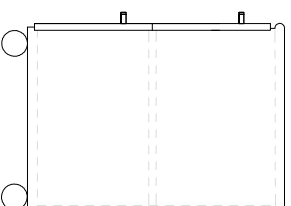

Vista Lateral

OBS: DEMAIS ESPECIFICAÇÕES NO PROJETO BÁSICO.

Tribunal Regional Eleitoral de Santa Catarina

Local:

RUA ESTEVES JR., 80 / FLORIANÓPOLIS - SC

Projeto:

BALCÃO PARA PASTA SUSPensa - BA15

PLANTA, VISTAS E PERSPECTIVA



Solicitante:

Silvia Einloft Pereira

Chefe do Setor de Acreditação de Equipamentos e Móveis - SUEM

Data: Maio/2014

Escala: 1:20

Proprietário:

Tribunal Regional Eleitoral de SC

CNPJ: 02.688.885/0001-68

Desenho:

Pâmela Vício da Silva

Sênior de Engenharia e Arquitetura

Arquivo: BA15_2014

Prancha:
01/01