

**1** LAYOUT ANTIGO  
SEM ESCALA

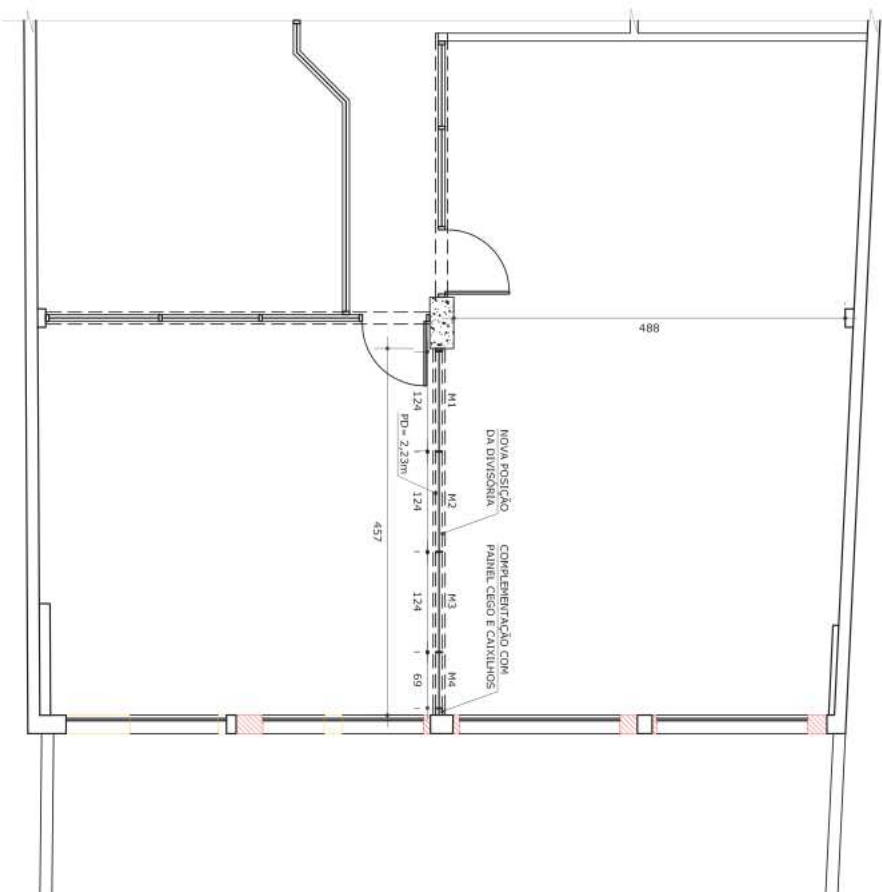

**2** NOVO LAYOUT  
SEM ESCALA

# Tribunal Regional Eleitoral de Santa Catarina



LOCAL: PRÉDIO ANEXO - 2º ANDAR  
RUA ESTEVES JÚNIOR, 80, CENTRO - FLORIANÓPOLIS/SC

PROJETO EXECUTIVO:  
**REPOSICIONAMENTO E COMPLEMENTAÇÃO DE DIVISÓRIAS**

RESPONSÁVEL TÉCNICO: PÂMELIA VÍDIO DA SILVA  
SEÇÃO DE ENGENHARIA E ARQUITETURA

PROPRIETÁRIO: Tribunal Regional Eleitoral de Santa Catarina  
CNPJ: 05.838.831/0001-03

DESENHO: Pâmela Vídio da Silva	ESCALA: INDICADA	PROJETADE: PÂMELIA VÍDIO DA SILVA
DATA: 21.03.2014	REVISÃO: 00	ARQUIVO: [ED. ANEXO] Reposicionamento de divisórias.dwg
PRONCHIA: 01/01		