

1 PLANTA BAIXA - PVT. 0. TÉRREO
SEM ESCALA

Tribunal Regional Eleitoral de Santa Catarina

LOCAL: TRIBUNAL REGIONAL ELEITORAL - ANEXO II
RUA ESTEVES JÚNIOR, 157 - CENTRO - FLORIANÓPOLIS / SC

CLIMATIZAÇÃO - POSIÇÃO SPLITS

PROJETO EXECUTIVO:	PROPRIETÁRIO:
SEÇÃO DE ADMINISTRAÇÃO DE EQUIP. E MÓVEIS	SEÇÃO DE ADMINISTRAÇÃO DE EQUIP. E MÓVEIS
Gladson Hoffmann da Silva	Silvia Einloff Pereira
DESENHO: MICHELLE ROSA DE FREITAS	ESCALA: INDICADA
DATA: 26.09.2013	REVISÃO: 00
	ARQUIVO: (ANEXO III) AR CONDICIONADO
	PRANCHAS: Tribunal Regional Eleitoral de Santa Catarina CNP.J. 05.858.851/0001-93
	01 / 02

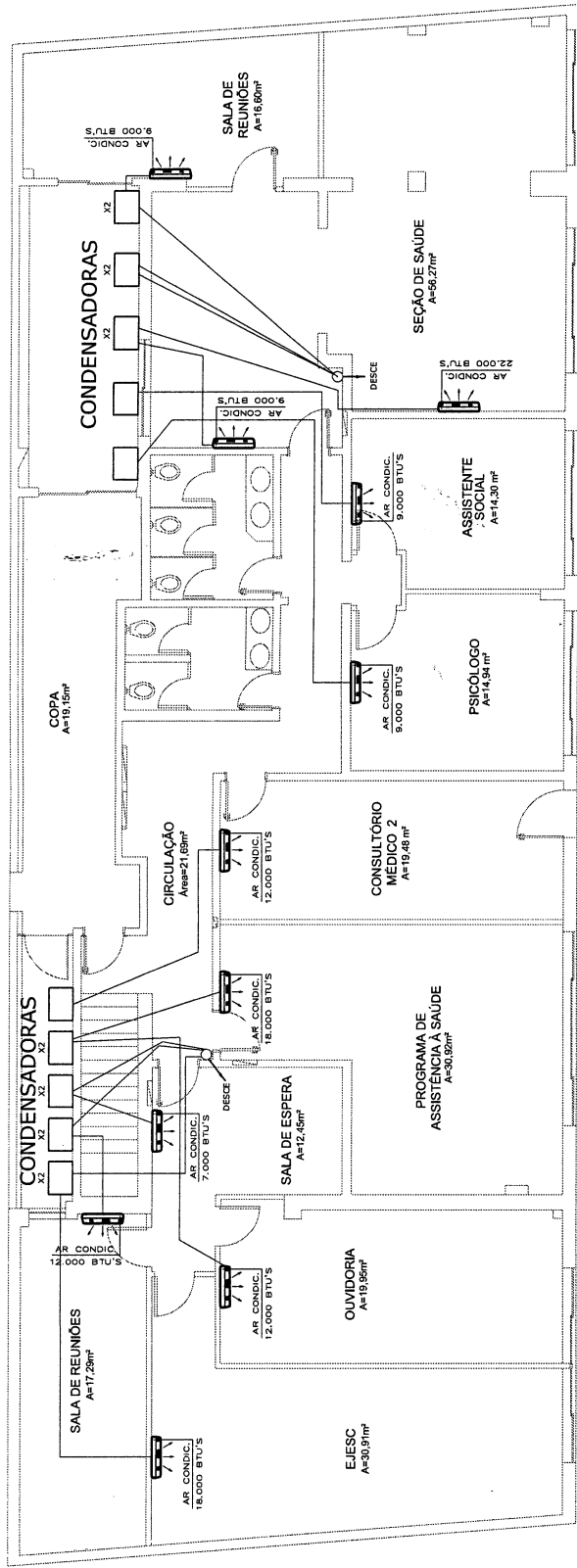

1 PLANTA BAIXA - PVTO. SUPERIOR

SEM ESCALA

QUANTIFICAÇÃO

ESPECIFICAÇÃO	QTD	UN
Split Inverter 7.000 BTU/h	02	peças
Split Inverter 9.000 BTU/h	06	peças
Split Inverter 12.000 BTU/h	04	peças
Split Inverter 18.000 BTU/h	03	peças
Split Inverter 22.000 BTU/h	02	peças

Tribunal Regional Eleitoral de Santa Catarina



LOCAL:
TRIBUNAL REGIONAL ELEITORAL - ANEXO II
 RUA ESTEVES JÚNIOR, 157 - CENTRO, FLORIANÓPOLIS/ SC

PROJETO EXECUTIVO:

CLIMATIZAÇÃO - POSIÇÃO SPLITS

SEÇÃO DE ADMINISTRAÇÃO DE EQUIP. E MÓVEIS
 PROPRIETÁRIO:

SEÇÃO DE ADMINISTRAÇÃO DE EQUIP. E MÓVEIS
 PROPRIETÁRIO:
Tribunal Regional Eleitoral de Santa Catarina
 CNPJ: 05.858.857/0001-93

DESENHO: **Gladson Hoffmann da Silva**
 ESCALA: **INDICADA**

DATA: **26.09.2013**
 REVISÃO: **00**
 ARQUIVO: **ANEXO II/AR.CONDICIONADO**

FRANCHA:
02/02