

QUANTIFICAÇÃO

ESPECIFICAÇÃO	QTD	UN
Divisória Painel Vidro Painel (PVP)	88,33	m ²
Porta completa	04	UN

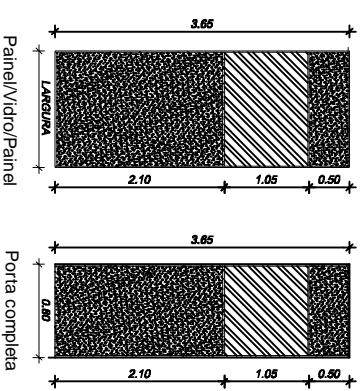

OBSERVAÇÕES

1. Todas as medidas estão em metros.
2. Conterir medidas no local.
3. Divisórias sob viga altura igual 3,60m, as demais divisórias altura de 4,00m.

LEGENDA

Divisória

Tribunal Regional Eleitoral de Santa Catarina



LOCAL: CARTÓRIO ELEITORAL DA 42ª ZONA ELEITORAL RUA AFONSO COLODEL, SN, SALA 01, BAIRRO CIDADE ALTA, TURVO - SC	PROJETO EXECUTIVO:
RESPONSÁVEL TÉCNICO: Karina Lopez Pereira Arquiteta e Urbanista - CAU 85893-1	SEÇÃO DE ENGENHARIA E ARQUITETURA: Palmyra F. R. Repette Engenheira Civil - CREASC085895-2
PROPRIETÁRIO: Tribunal Regional Eleitoral de Santa Catarina CNPJ: 06.859.857/0001-99	INDICADA

DIVISÓRIAS

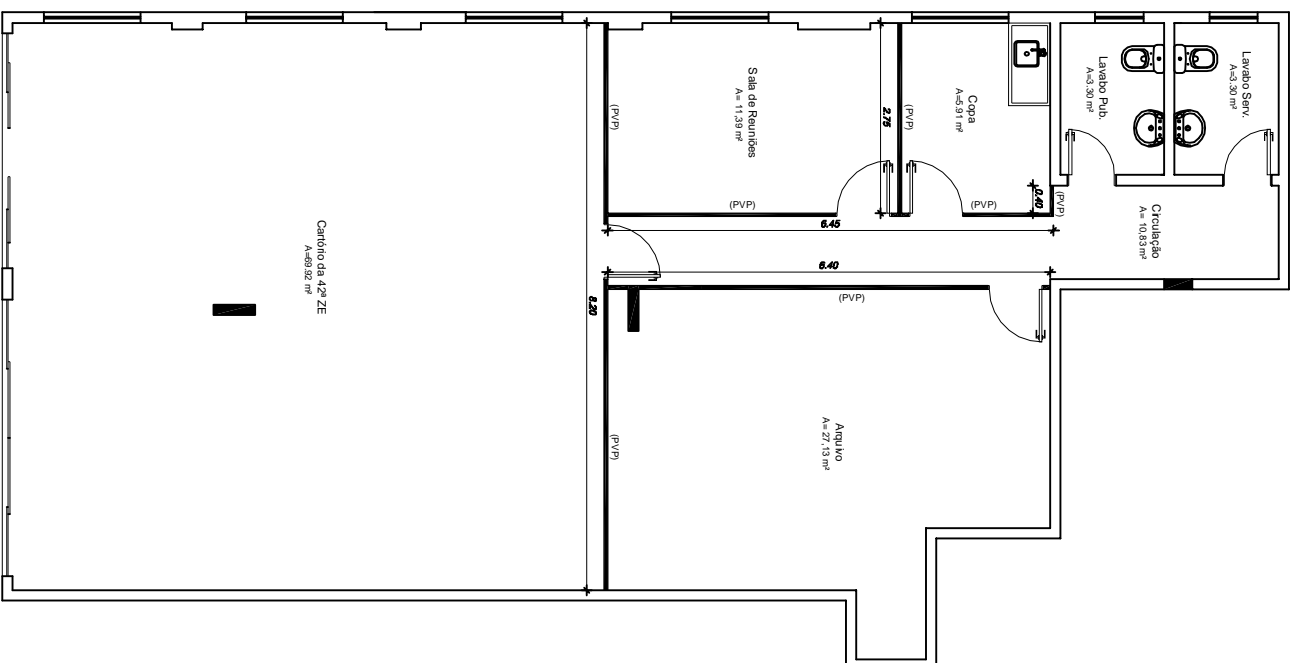

1

DIVISÓRIAS

ESCALA 1:75



Acesso

DESENHO: Técnica em Edificações - CREASC 108.651-2	ESCALA: INDICADA	FRANQUIA: 01 / 01
DATA: 20.11.2012	REVISÃO: 00	ARQUIVO: TRES-CTURVO\Divisória