

QUANTIFICAÇÃO

ESPECIFICAÇÃO	QTD	UN
Divisória em vidro 10mm (h = 2,62m) com 1 porta	14,70	m ²
Porta em Vidro 10mm	1	unidade

ESPECIFICAÇÕES DOS MATERIAIS

1. Parede Divisória com altura até o teto, em vidro temperado 10mm, com acabamento polido; composta por painéis verticais, bandeira fixa e porta de 80 cm de vão, com estrutura em perfis de alumínio anodizado na cor preta e ferragens na mesma cor; com puxador tubular, tipo "H", em alumínio pintado na cor preta de 45cm de altura e diâmetro de 1".

* PUXADOR: Modelo tubular "H", da Puxadores Athens, ou similar.

OBSERVAÇÕES

1. Todas as medidas apresentadas estão em metros.
2. Conterir medidas no local.
3. A empresa contratada para execução deste serviço deverá conter "in loco" todas as dimensões, assim como a compatibilidade dos materiais indicados no projeto e demais interferências que impliquem na execução do sistema proposto.
4. O local onde será instalada a divisória possui pé direito igual 2,62 m.
5. A empresa contratada deverá fornecer todos os materiais e equipamentos necessários à execução do projeto.

LEGENDA

 Divisória em Vidro 10mm.

1 Planta Baixa

ESCALA: 1/75

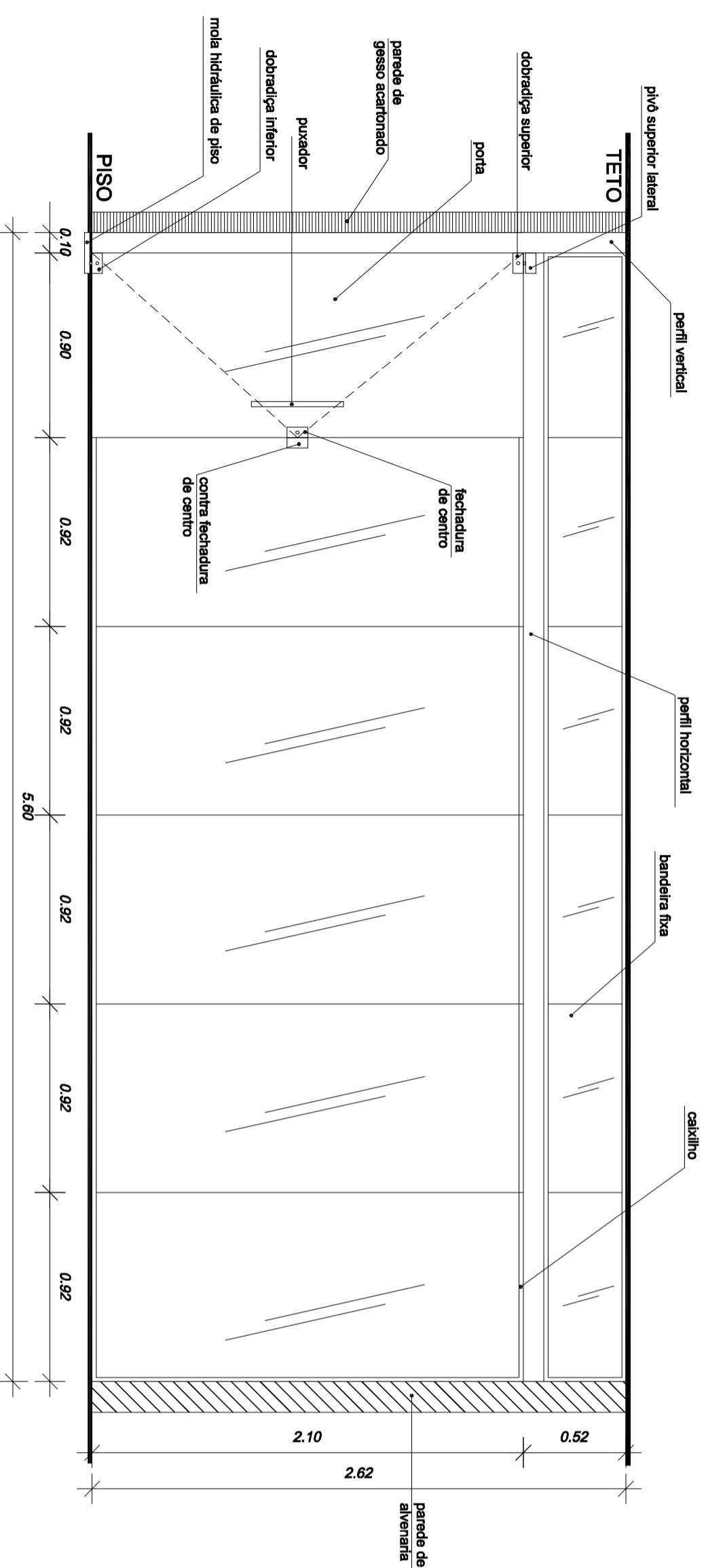
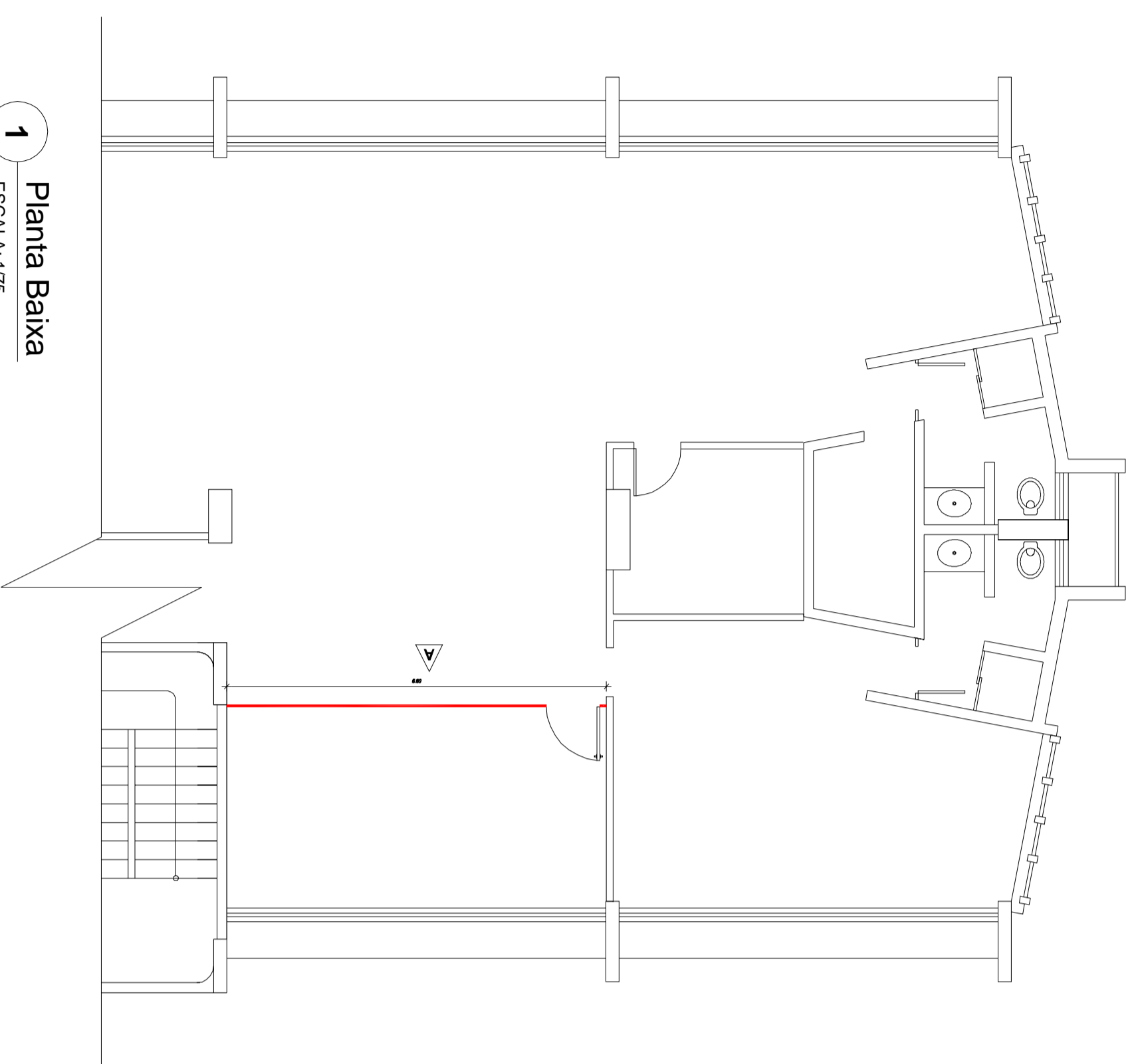

2 VISTA A

ESCALA: 1/25

Tribunal Regional Eleitoral de Santa Catarina

LOCAL: SEDE - 5º ANDAR
 RUA ESTEVES JÚNIOR, 68, CENTRO, FLORIANÓPOLIS, SC

PROJETO EXECUTIVO: **DIVISÓRIAS EM VIDRO - CORREGEDORIA**

RESPONSÁVEL TÉCNICO: **Karina Lopez**
 Arquiteta e Urbanista - CAU: 68890-1

SEÇÃO DE ENGENHARIA E ARQUITETURA: **Palmyra F. R. Repette**
 Engenheira Civil - CREA/SC: 068965-2

DESENHO: **Karina** ESCALA: **INDICADA** PRANCHAS: **01/01**

DATA: **03.12.12** REVISÃO: **00** ARQUIVO: **TRR5SC - SEDE/5º Andar - Divisória Corregedoria**



Tribunal Regional Eleitoral de Santa Catarina
 CNPJ: 06.858.851/0001-43