

QUANTIFICAÇÃO

ESPECIFICAÇÃO	QTD	UN
Forro de PVC	58,50	m²

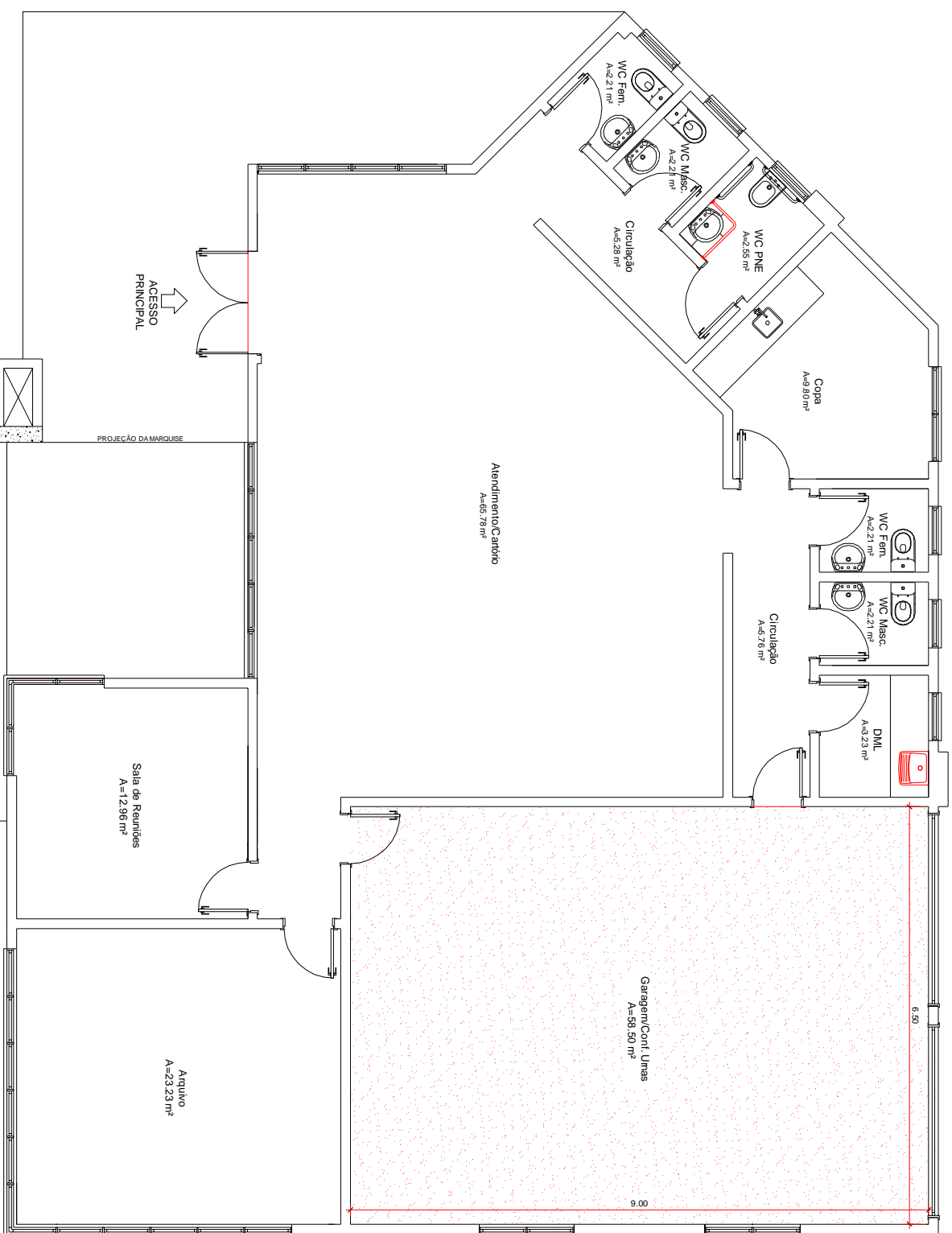

PLANTA BAIXA

1 S/ESCALA

QUANTIFICAÇÃO

ESPECIFICAÇÃO	QTD	UN
Forro de PVC	58,50	m²

ESPECIFICAÇÕES DOS MATERIAIS

1. Matéria-prima: PVC com propriedades anti-chama, na cor branca.

OBSERVAÇÕES

1. Todas as medidas apresentadas estão em metros.
2. Conterir medidas no local.
3. A empresa contratada para execução deste serviço deverá conferir "in loco" todas as dimensões, assim como a compatibilidade dos materiais indicados no projeto e demais interferências que impliquem na execução do sistema proposto.
4. A empresa contratada deverá fornecer todos os materiais e equipamentos necessários à execução do projeto.

LEGENDA

 Forro de PVC.

Tribunal Regional Eleitoral de Santa Catarina



LOCAL:

CARTÓRIO ELEITORAL DE CURITIBANOS - 11ª ZONA ELEITORAL
AVENIDA LIONS, S/N - CENTRO - CURITIBANOS /SC

PROJETO EXECUTIVO:

PROJETO DE ARQUITETURA
PLANTA DE FORRO

RESPONSÁVEL TÉCNICO:

SEÇÃO DE ENGENHARIA E ARQUITETURA:

PROPRIETÁRIO:

Carla Marcon Pinheiro Machado
Arquiteta e Urbanista - CREA/SC 054153-1

Tribunal Regional Eleitoral de Santa Catarina
CNPJ: 05.958.851/0001-93

DESENHO: Alexandra Nadal

ESCALA: INDICADA

PRANCHA:

Técnica em Edificações - CREA/SC 10865-1-2

ARQUIVO: ITRES-CURITIBANOS/PE-ARQ - Forro de PVC

DATA: 04.05.2012

REVISÃO: 00

01 /01