

FACHADA NORTE

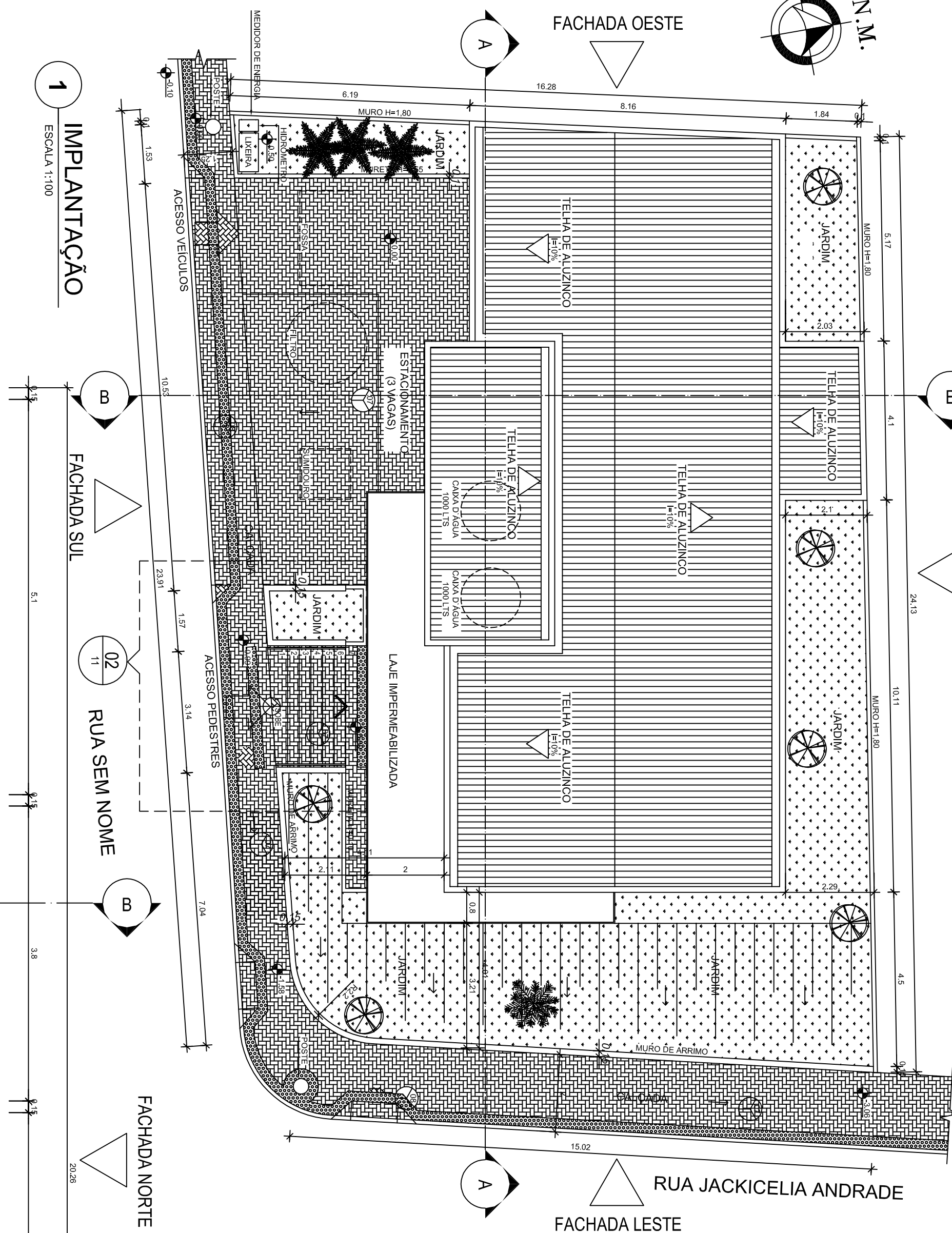

OBSERVAÇÕES

1. As cotas indicadas referem-se a parede acabada.
2. Os níveis indicados referem-se ao piso acabado.
3. Todas as medidas estão em metros.
4. Confeitei medidas na obra.
5. O Memorial Descritivo de Arquitetura e o Caderno de Especificações deverão ser consultados, além de complementar as especificações deste projeto.

QUADRO DE ACABAMENTOS

	PISO	RODAPE	SOLEIRA
LA	PARDE	TETO	
01	Azulejo cerâmico 15x15cm, cor branco.		
02	Pastilhas de porcelana esmaltada 4x4cm, cores em miscelânea de verde canife, azul manetas e verde anesada.		
03	Pastilhas de porcelana esmaltada 4x4cm, cor verde jureta.		
04	Tinta acrílica cor branco fosco.		
05	Piso vinílico 30x30cm, cor água maninha.		
06	Piso cerâmico 45x45cm, cor branco.		
07	Piso de bloco intertravado de concreto retangular, do tipo PAVES, cor natural.		
08	Piso tatil de alçeta.		
09	Forno em gesso acartonado.		
10	Soldada em Granito Polido, cor cinza andorinha.		
11	Rodapé em E.V.A., altura 5cm, na cor branco fosco.		
12	Diversita Naval.		
13	Cabeço de Pedra, formato retangular e coloração branca.		
14	Placas de Granito Madeira, Cernado e coloração branca.		
15	Pelotas em Granito Polido, cor cinza andorinha.		

QUADRO DE ÁREAS

ÁREA CONSTRUIDA EXISTENTE	103,62 m²
ÁREA A CONSTRUIR	77,97 m²
ÁREA COBERTA	205,43 m²
ÁREA PERMEÁVEL	114,00m²
ÁREA DO TERRENO	372,59 m²
ÁREA TOTAL CONSTRUIDA	181,59 m²
TAXA DE OCUPAÇÃO	48,74%
COEFICIENTE DE APROVEITAMENTO	0,48
NÚMERO DE PAVIMENTOS	01

ÁRVORES EXISTENTES

- BUTAZEIRO EXISTENTE
- PALMEIRA EXISTENTE
- FRUTÍFERA EXISTENTE
- GRAMMA SÃO CARLOS (PLACAS DE 1,00x1,00)

OBS.: MANter ÁRVORES FRUTÍFERAS EXISTENTES, AQUELAS QUE NÃO FOR POSSÍVEL, REPLANTAR NAS ÁREAS INDICADAS EM PLANTA. O MESMO VALE PARA ERVAS MEDICINAIS E TEMPEROS EXISTENTES



PLANTA DE SITUAÇÃO

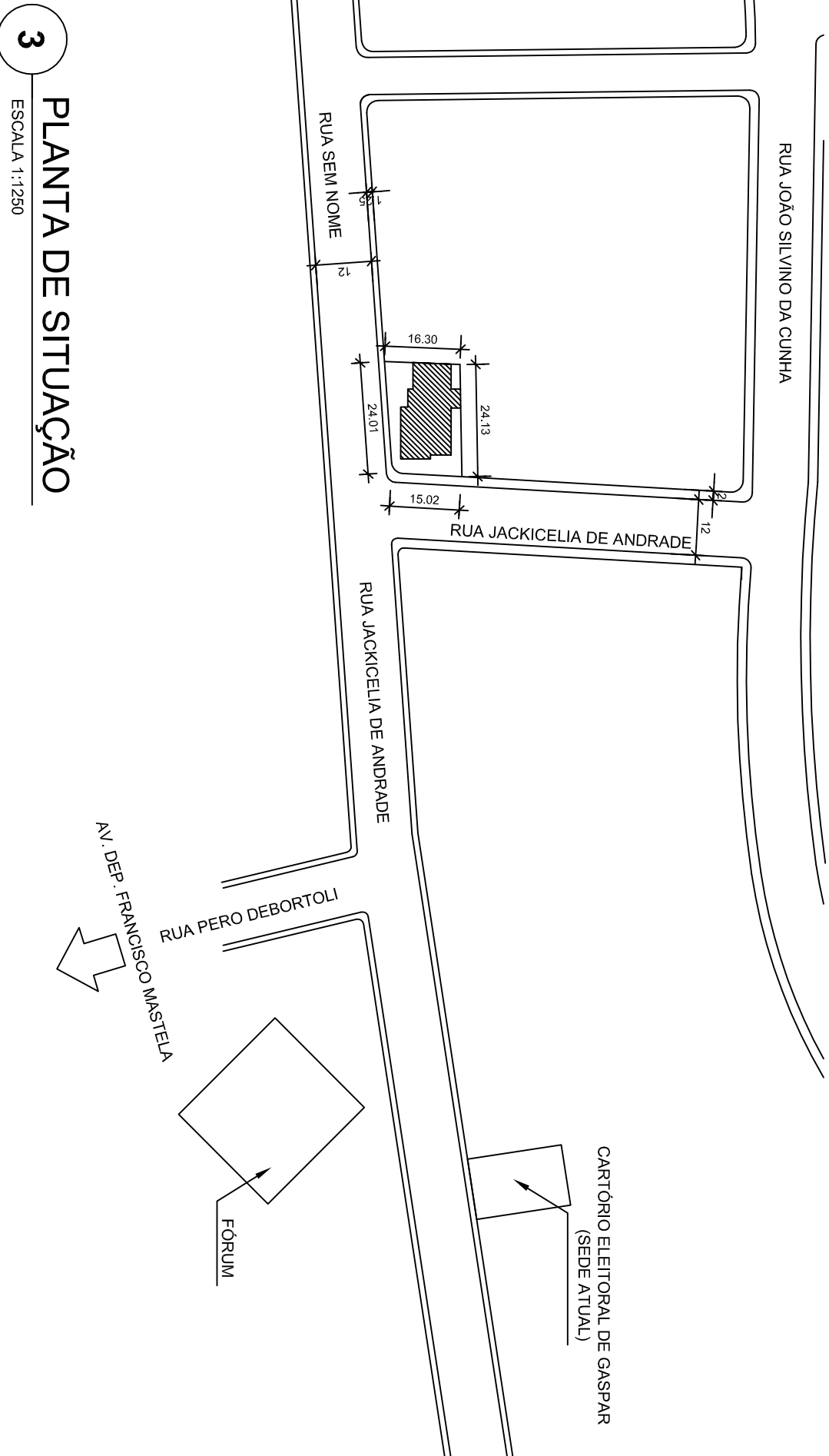

FACHADA OESTE

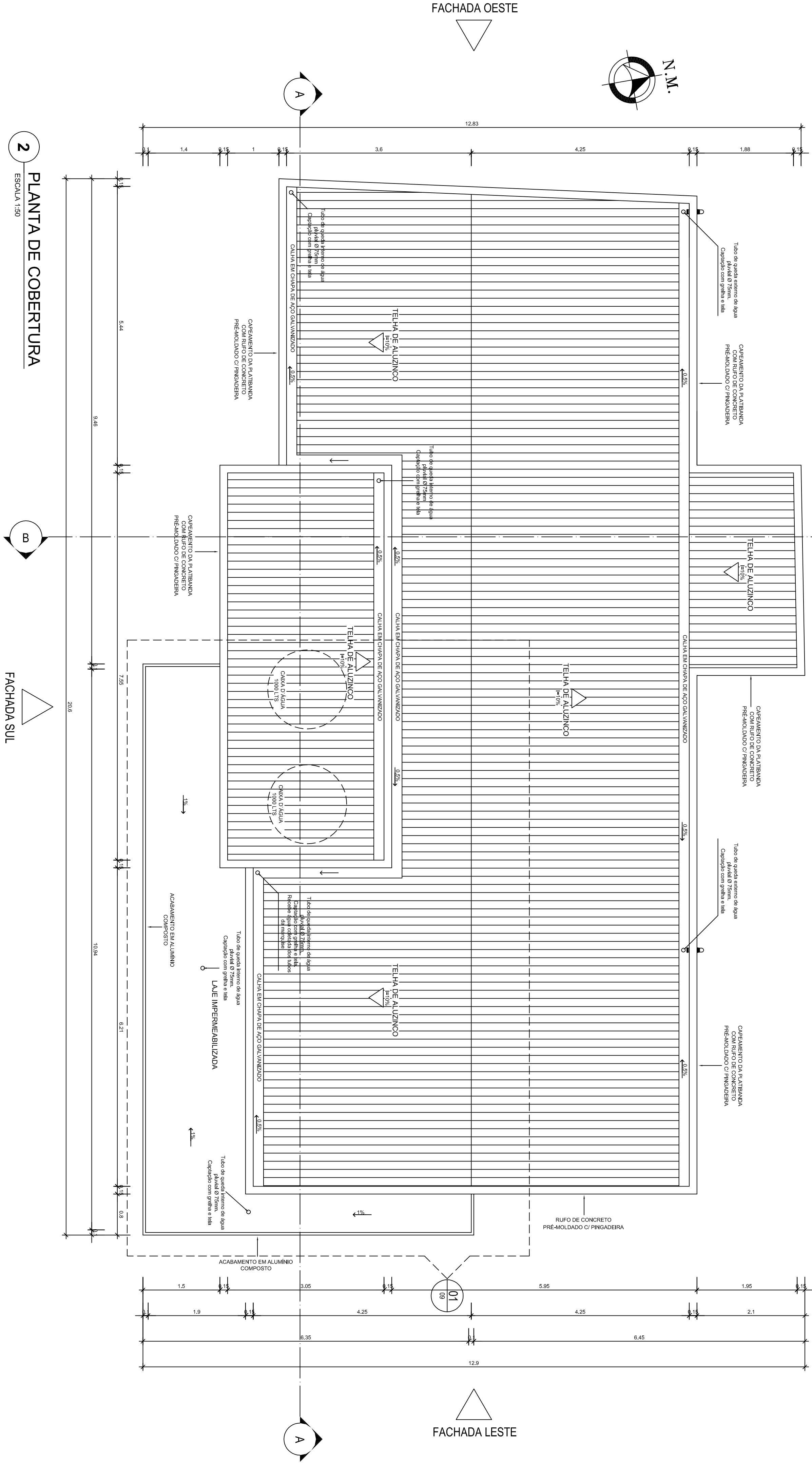

PLANTA DE COBERTURA

ESCALA 1:50

FACHADA SUL

*Stadumal Regional* *Estadumal de Santa Catarina*



LOCAL: RUA JACKICELIA ANDRADE, 66 - BAIRRO SETE DE SETEMBRO - GASPAR/SC  
CONTEÚDO: PROJETO ARQUITETÔNICO  
PLANTA DE SITUAÇÃO - IMPLANTAÇÃO - PLANTA DE COBERTURA

RESPONSÁVEL TÉCNICO:	Carla Marcon Pinheiro Machado	Assistente Técnica: CRB/SC 0941915	Engenheiro: CRB/SC 0991297	Engenheiro: CRB/SC 0995507
CONTEÚDO:	Marcus V. P. Cruz	Técnico em Edificações - CREBAS/SC 087996-1	Ricardo Pereira dos Anjos	Técnico em Edificações - CREBAS/SC 077454-1
DATA:	22.10.08	REVISÃO:	03	ESCALA:
				INDICADA

01/12