

QUADRO DE ESPÉCIES VEGETAIS

CÓD.	SIMBOLOGIA	NOME CIENTÍFICO	NOME POPULAR (COR-FLORES)	QTD	ESPAÇAMENTO DE PLANTIO	PORTE
Bauvar		Bauhinia variegata	Pata de vaca (branca)	14 md	ver desenho	2,0-3,0
Agair		Agapanthus africanus	Agapanto (branco)	119 md	0,40	0,15
Panuli		Pandanus utilis	Pandano	01 md	ver desenho	3,0
Limus		Liriope muscari "Variegata"	Líriope / Barba de serpente	1273 md	0,15	0,10
Photen		Phormium tenax	Fórmio	13 md	0,65	0,65
Photena		Phormium tenax "Atropurpureo"	Fórmio	06 md	0,65	0,65
Hemfil*		Hemerocallis flava (amarelo e vermelho)	Lírio-de-são-josé	340 md	0,25	0,20
Diebic		Dietes bicolor	Moréia	206 md	0,35	0,20
Zoyiap		Zoysia japonica	Grama esmeralda	205 m²	ver desenho	---
Ophiap		Ophiopogon japonicus	Grama preta	354 md	0,25	0,10
Aecbia		Aechmea blanchetiana	Bromélia	17 md	0,50	0,25
Aeciyb		Aechmea hybridum "Fireball"	Bromélia-vermelha	13 md	0,50	0,25

QUADRO DE MATERIAIS

ITEM	SIMBOLOGIA	ESPECIFICAÇÃO	QTD	UN
01		Cascalho de Seixos nº 0 (Ø 0,5 a 1,0 cm), coloração amarelada.	40	m²

OBSERVAÇÕES

- Todas as medidas estão em metros.
- Conterir medidas no local.
- Os canteiros de Hemerocallis deverão conter 2 variedades híbridas e de porte aproximado, hemerocallis Helen e Anitta, sendo 170 mudas de cada e deverão estar misturadas em cada canteiro indicado no projeto.
- As patas de vaca deverão ter caule único, com ramificação iniciando numa altura mínima de 1,80 metros, apresentando de 3 a 4 pernas bem distribuídas e com diâmetro à altura do peito (DAP) de no mínimo 2,5 centímetros.
- O Pandano arbóreo deverá apresentar 3 pernas bem distribuídas.
- O porte indicado é o mínimo aceitável para as espécies especificadas.
- Para execução dos canteiros, deverá ser obedecido a inclinação para escoamento indicada no projeto de captação de águas pluviais.
- A Terra preta deverá conter em sua composição todos os nutrientes mínimos necessários para uma perfeita consolidação das espécies especificadas, adubos químicos e orgânicos, acidez corrigida, etc.
- O Memorial Descritivo deverá ser consultado, afim de complementar as especificações deste projeto.

CÓDIGO DA ESPÉCIE	QUANTIDADE
ESPAÇAMENTO DE PLANTIO	PORTE DAS MUDAS
	PORTE MUDAS

Tribunal Regional Eleitoral de Santa Catarina

LOCAL:	CARTÓRIOS ELEITORAIS DE SÃO JOSÉ - 29 e 84ª ZONAS ELEITORAIS
CONTEÚDO:	AVENIDA LITORÂNEA C/ RUA LUIZ FAGUNDES, S/N, SÃO JOSÉ/SC
PROJETO DE PAISAGISMO	
PLANTA DE PLANTIO	

RESPONSÁVEL TÉCNICO:	SEÇÃO DE ENGENHARIA E ARQUITETURA:	PROPRIETÁRIO:
Rodrigo Pelissari Arquiteto e Urbanista - CREFASCO 0886017	Carla Marcon Pinheiro Machado Arquiteta e Urbanista - CREFASCO 064153-1	Tribunal Regional Eleitoral de Santa Catarina CNPJ nº 05.655.851/0001-93
DESENHO: RODRIGO PELISSARI	ESCALA: INDICADA	PRANCHA: PSg 02/04
DATA: 01.07.09	REVISÃO: 03	

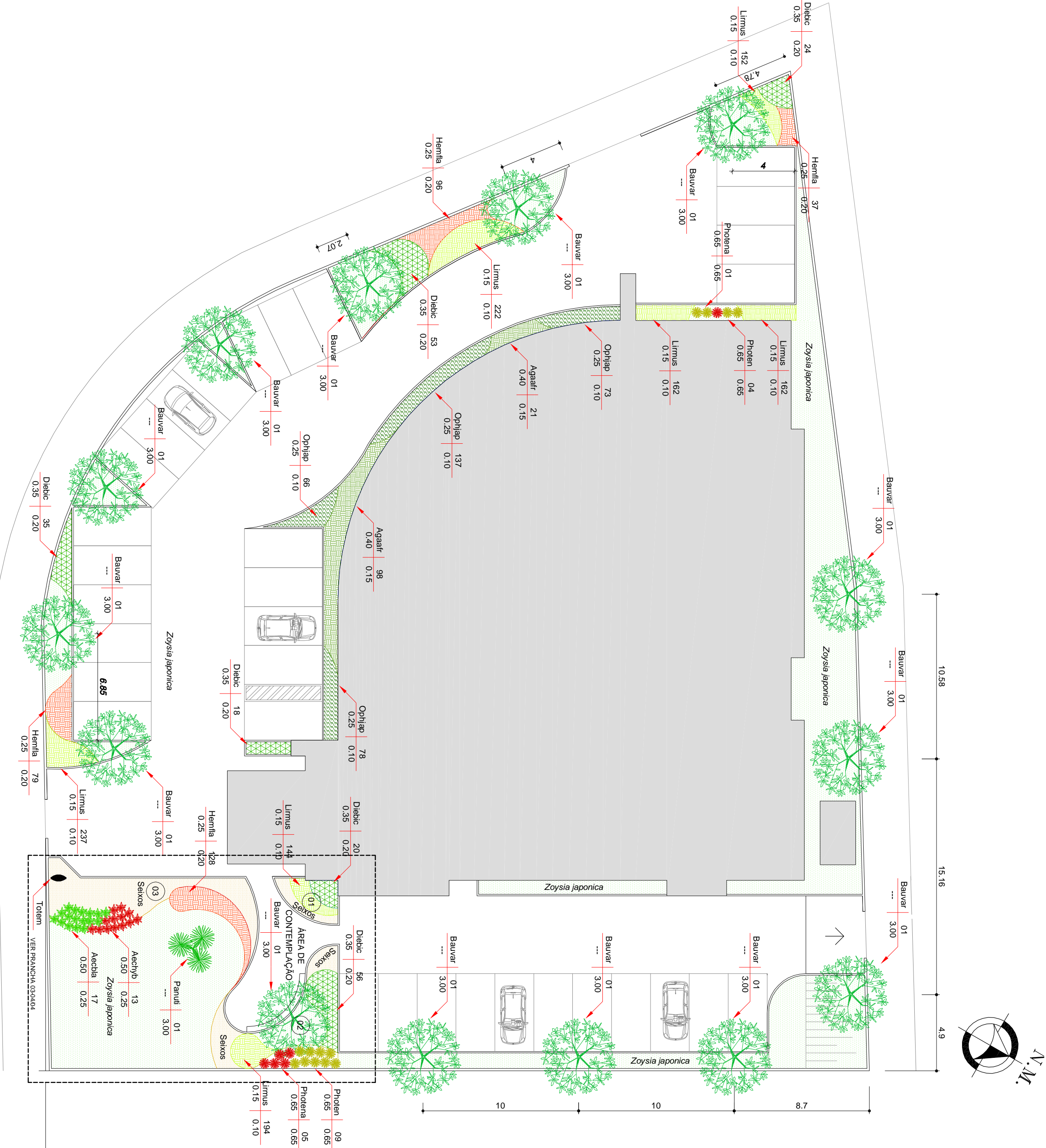

PLANTA DE PLANTIO

ESCALA 1:200

ÁREA TOTAL DE JARDIM: 543,84m²