

1 PLANTA BAIXA

ESCALA 1:50

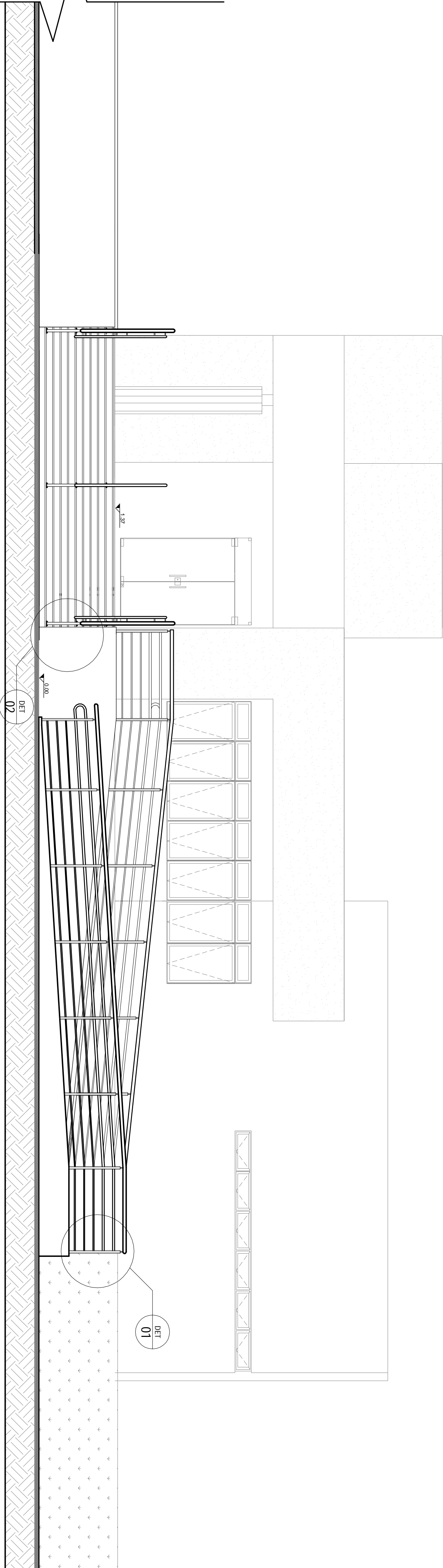

2 VISTA FRONTAL

ESCALA 1:20

OBSERVAÇÕES

- Os níveis indicados referem-se ao piso acabado.
- Todas as medidas estão em metros.
- Conferir medidas na obra.
- Os Guarda-corpos e corrimãos serão em aço galvanizado e deverão ser instalados conforme o projeto.
- Os corrimãos e guarda-corpos deverão ser lixados, limpos e pintados com fundo anticorrosivo - Zarcão (1 demão) e tinta esmalte sintético, na cor branca (2 demãos).
- A empresa contratada para execução deste projeto deverá conferir "in loco" todas as dimensões, rumo e nível, assim como a compatibilidade dos materiais indicados no projeto e demais interferências que impliquem na execução do sistema proposto.
- A empresa contratada para execução deste serviço responsabilizar-se-á pelo cálculo da carga aplicada na estrutura do objeto e pela especificação dos materiais, garantindo dessa forma a completa execução, funcionalidade, durabilidade e segurança do sistema proposto.

Tribunal Regional Eleitoral de Santa Catarina

LOCAL:	CARTÓRIO ELEITORAL DE CURITIBANOS - 11ª ZONA ELEITORAL
CONTEÚDO:	AVENIDA LIONS, S/N - BAIRRO CENTRO - CURITIBANOS/SC
PROJETO DE ARQUITETURA	SERRALHERIA, DE ALFALMENTO DA ESCADA, E RAMPA
RESPONSÁVEIS TÉCNICOS	PROF. FÉLIX TAVO



RESPONSÁVEIS TÉCNICOS

Fabiana R. Ferreira	Arquiteta e Urbanista - CREA/SC 089320/7
Rodrigo Pelissari	Arquiteto e Urbanista - CREA/SC 088600/7
Carla Marcon Pinheiro Machado	Arquiteta e Urbanista - CREA/SC 041813/1
Tribunal Regional Eleitoral de Santa Catarina	CNPJ 05.858.810/0001-93

PROJETO	REGIS / RODRIGO	ARQUIVO	INDICADA	PRONOME
DATA:	11.01.12	REVISÃO:	08	ARQ 03/03