

OBSERVAÇÕES

1. Todas as medidas estão em centímetros.
2. Mesa para o guarda do Cartório Eleitoral de São José, com estrutura em MDF e revestimento total em lâmina de imbuia, de tonalidade semelhante à dos móveis existentes na Central de Memória, com detalhe em negativo e saia em alumínio anodizado na cor preta.
3. É imprescindível que a empresa que executar este móvel conheça o mobiliário existente na Central de Memória para fim de produzir o móvel com a tonalidade semelhante à do mobiliário existente.

DIMENSÕES GERAIS		161cm de largura x 184cm de profundidade x 80cm de altura.
REVESTIMENTO	Revestimento total em lâmina de imbuia, de tonalidade semelhante à dos móveis existentes na Central de Memória.	
BASE	Estrutura: em MDF tipo <i>standard</i> .	
SAIA	Placa em alumínio anodizado na cor preta, com espessura de 5mm.	

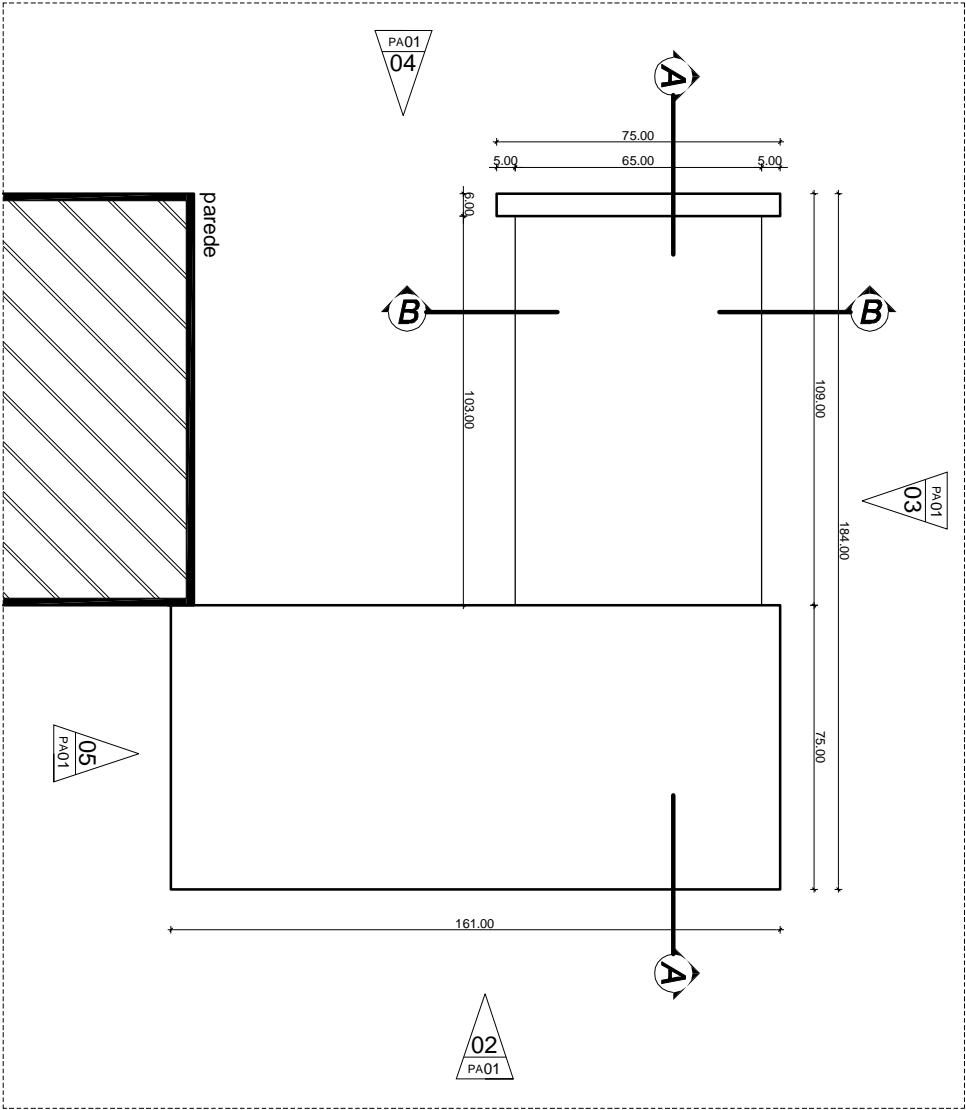

VISTA  
ESCALA 1:20

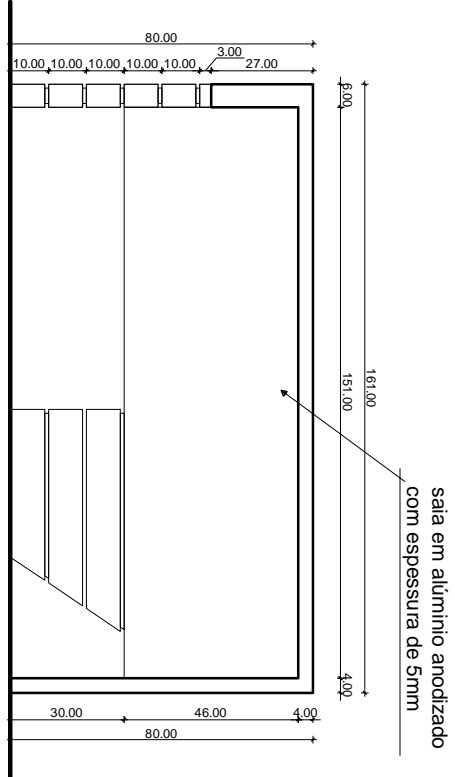

VISTA  
ESCALA 1:20

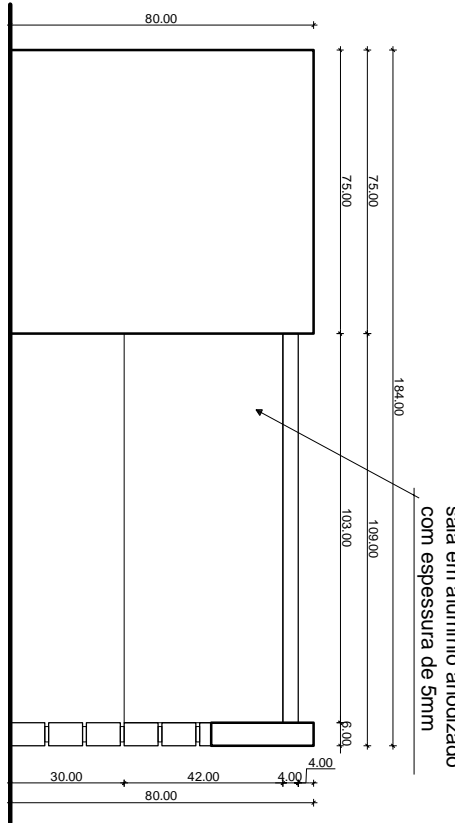

VISTA SUPERIOR  
ESCALA 1:20

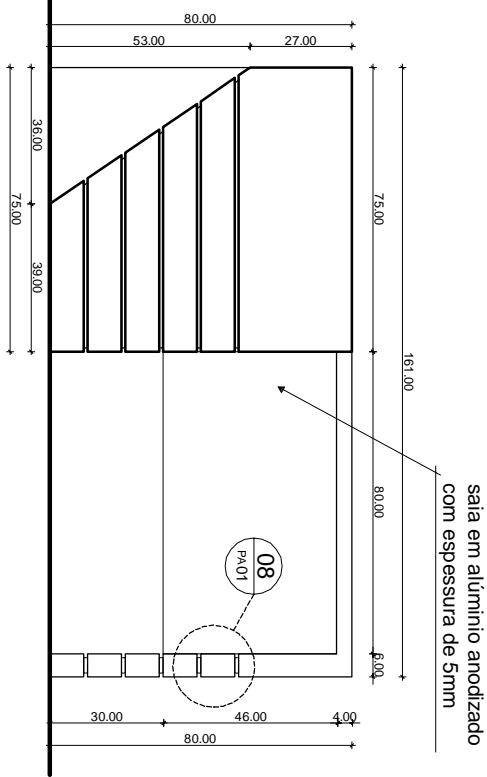

VISTA  
ESCALA 1:20

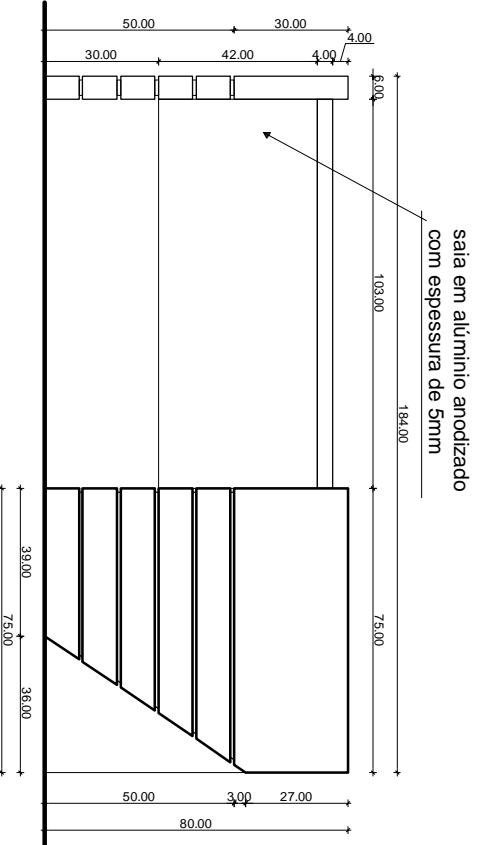

VISTA  
ESCALA 1:20

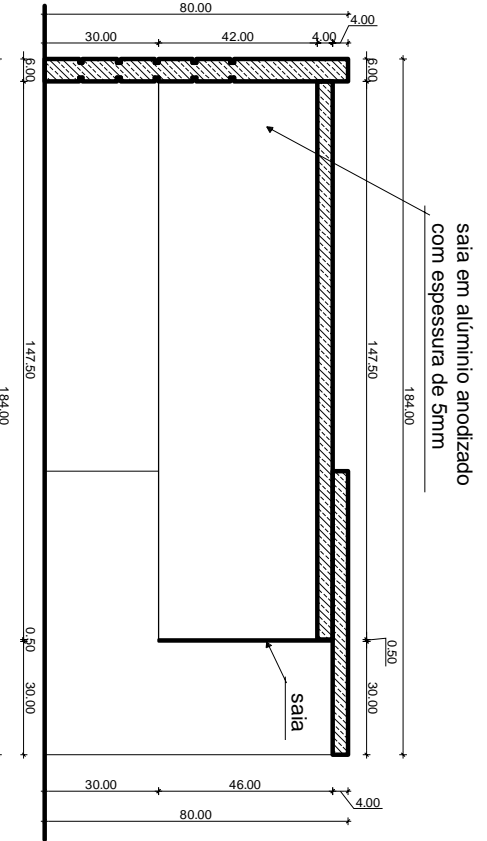

CORTE A-A  
ESCALA 1:20

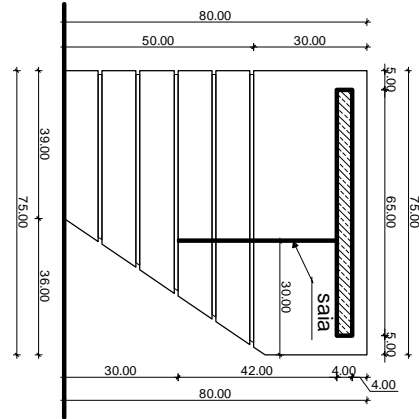

CORTE B-B'  
ESCALA 1:20

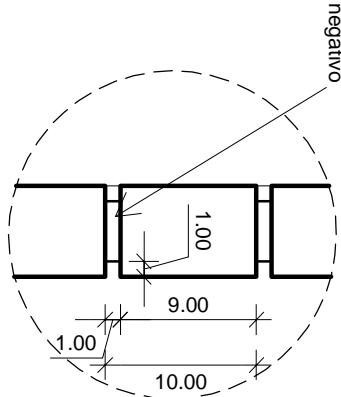

DETALHE  
ESCALA 1:5

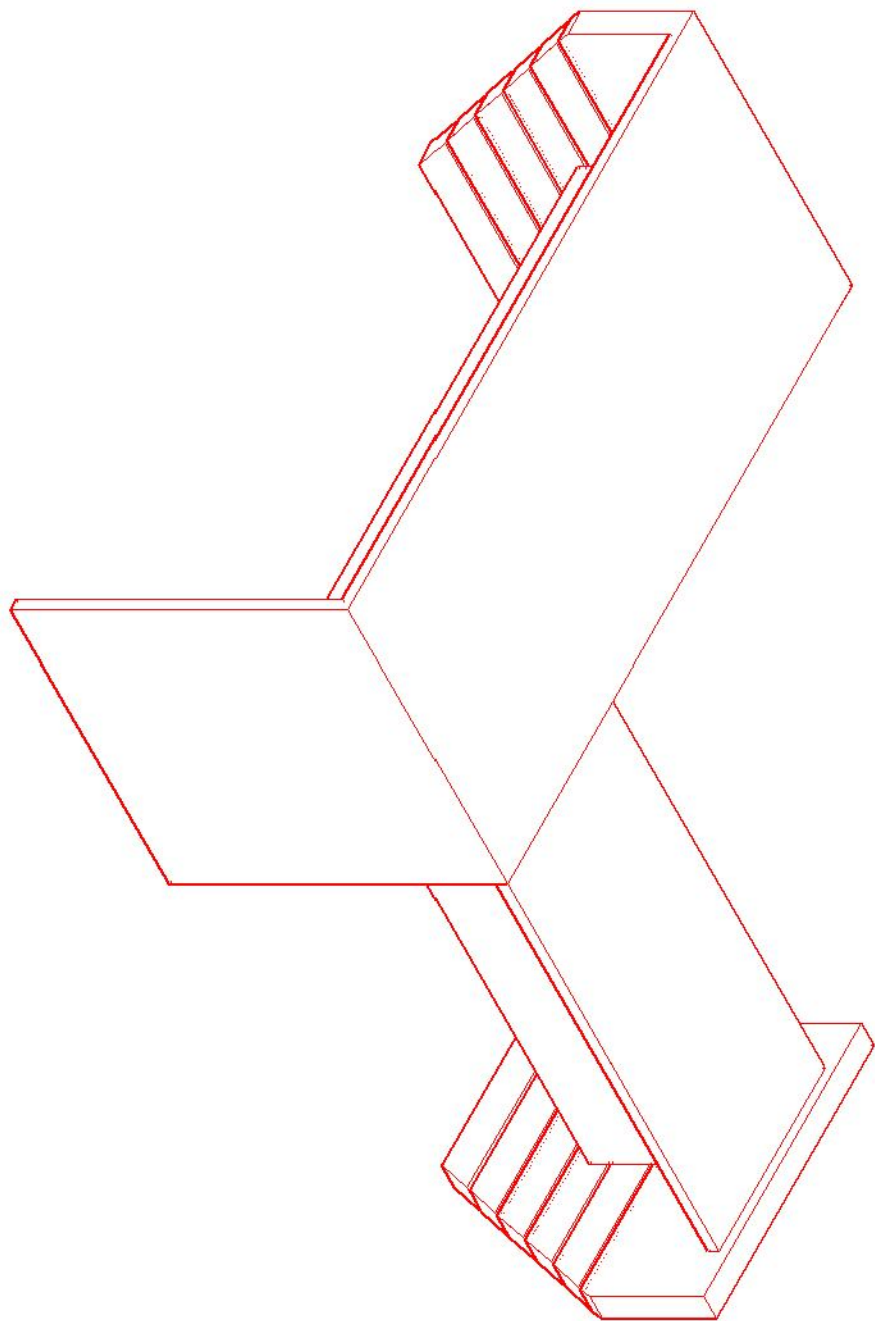

PERSPECTIVA  
ESCALA: s/ escala

Tribunal Regional Eleitoral de Santa Catarina

LOCAL: RP		CONTEÚDO: MOBILIÁRIO	
RESPONSÁVEL TÉCNICO: Karina Lopez Pereira		SEÇÃO DE ENGENHARIA E ARQUITETURA: MESA PARA GUARDA - SÃO JOSÉ	
Arquiteta e Urbanista - CREA/SC 056.304-5		PROPRIETÁRIO: Tribunal Regional Eleitoral de Santa Catarina	
Arquiteta e Urbanista - CREA/SC 054103-1		CNPJ: 05.658.951/0001-63	
DESENHO: Karina	ESCALA: INDICADA	PRANCHETA: 01/01	
DATA: 22.08.11	REVISÃO: 00	ARQUIVO: MOBILIARIO/MOVEIS/MESEU	