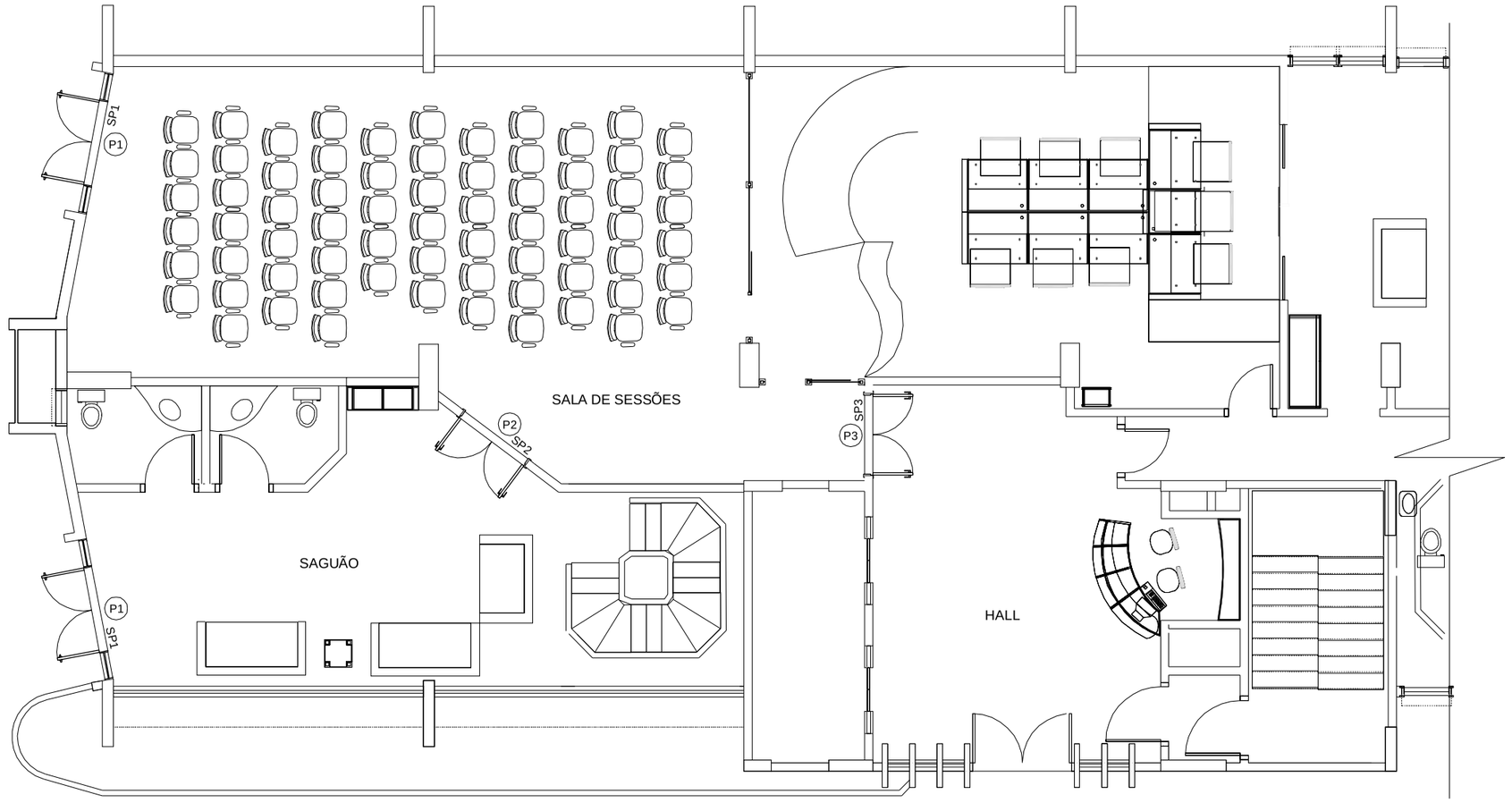

1 PLANTA BAIXA - TÉRREO

ESCALA 1:100

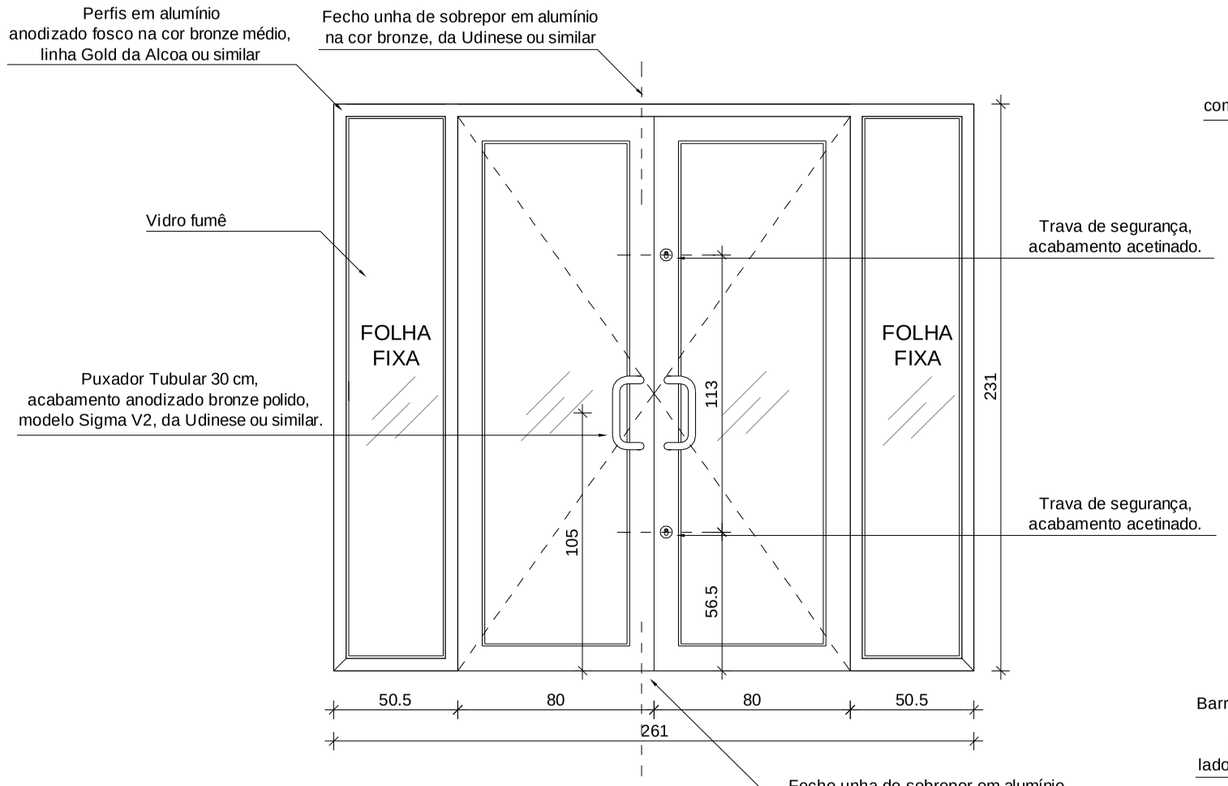

2 ELEVAÇÃO P1

ESCALA 1:25

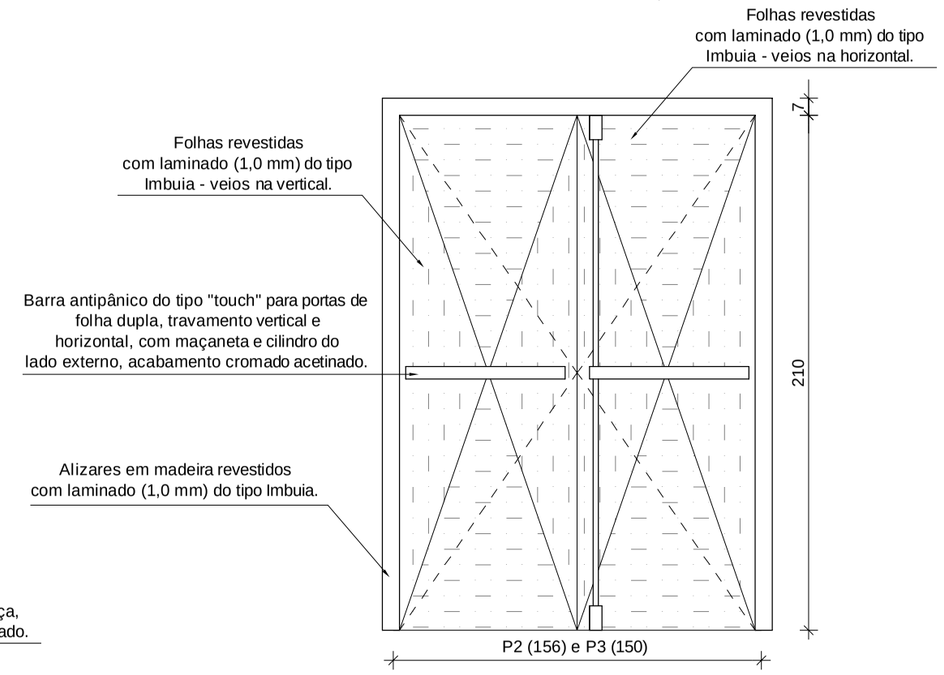

3 ELEVAÇÃO INTERNA - P2 e P3

ESCALA 1:25

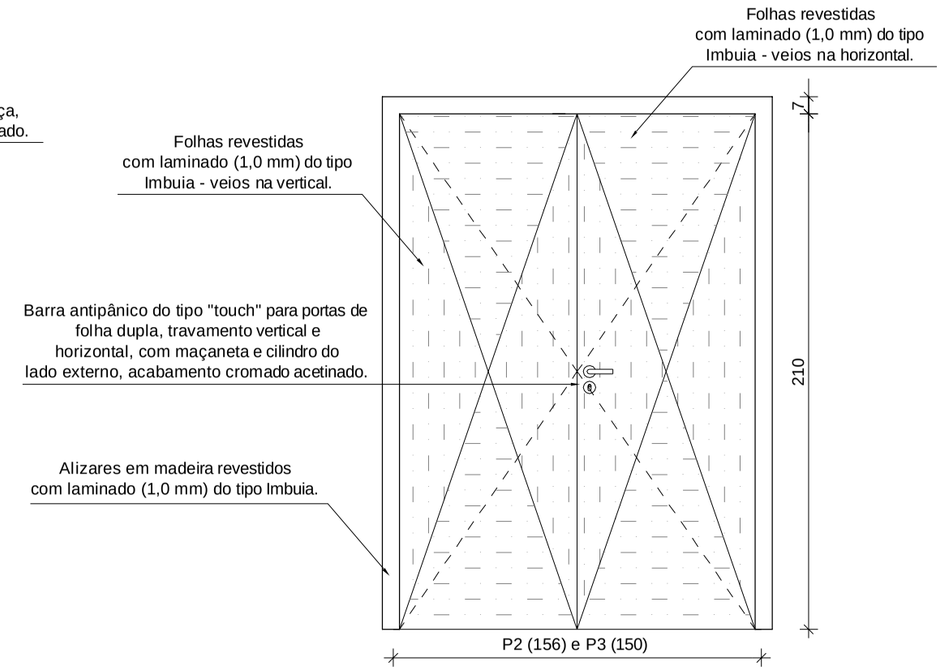

4 ELEVAÇÃO EXTERNA - P2 e P3

ESCALA 1:25

QUADRO DE ESQUADRIAS

COD	TIPO	LARG.	ALT.	PEIT.	MATERIAL	QTD
P1	Porta de Giro 4 Folhas com Isolamento Acústico	2.61	2.31	-	Alumínio e vidro fumê	02
P2	Porta de Giro 2 Folhas com Isolamento Acústico	1.56	2.10	-	Madeira laminada	01
P3	Porta de Giro 2 Folhas com Isolamento Acústico	1.50	2.10	-	Madeira laminada	01

QUADRO DE ACABAMENTOS

COD	MATERIAL	QTD
SP1	Soleira em granito polido do tipo PRETO SÃO GABRIEL, 261 X 22 cm (e = 2 cm).	02
SP2	Soleira em granito polido do tipo PRETO SÃO GABRIEL, 156 X 22 cm (e = 2 cm).	01
SP3	Soleira em granito polido do tipo PRETO SÃO GABRIEL, 150 X 22 cm (e = 2 cm).	01

OBSERVAÇÕES

1. Todas as medidas estão em centímetros.
2. Conferir medidas no local.
3. As portas deverão possuir isolamento acústico para níveis de 45 dB.
4. As medidas das larguras das portas são dimensões em osso.
5. Os alizares das portas de madeira deverão ter 7 cm de largura.
6. As dobradiças deverão ser especificadas pelo fabricante.
7. O acabamento das portas de madeira deverão ser com laminado em madeira do tipo Imbuia, na mesma tonalidade existente nas demais portas e revestimentos existentes na sala de sessões.
8. As folhas das portas deverão ter abertura no sentido do fluxo de saída.
9. A empresa contratada para execução deste projeto deverá conferir *"in loco"* todas as dimensões, prumo e nível, assim como a compatibilidade dos materiais indicados no projeto e demais inteferências que impliquem na execução do sistema proposto.
10. A empresa contratada para execução deste serviço responsabilizar-se-á pelo cálculo da carga aplicada na estrutura do objeto e pela especificação dos materiais, garantido dessa forma a completa execução, funcionalidade, durabilidade e segurança do sistema proposto.

Tribunal Regional Eleitoral de Santa Catarina

LOCAL:
EDIFÍCIO SEDE - SALA DE SESSÕES
AVENIDA ESTEVES JÚNIOR, 68, CENTRO - FLORIANÓPOLIS/SC

PROJETO EXECUTIVO:
ARQUITETURA
Portas Acústicas

RESPONSÁVEIS TÉCNICOS:
Rodrigo Pelissari
Arquiteto e Urbanista - CREA/SC 086850-7

SEÇÃO DE ENGENHARIA E ARQUITETURA:
Carla Marcon Pinheiro Machado
Arquiteta e Urbanista - CREA/SC 054153-1

PROPRIETÁRIO:
Tribunal Regional Eleitoral de Santa Catarina
CNPJ: 05.858.851/0001-93

DESENHO: RODRIGO PELISSARI
ESCALA: INDICADA
DATA: 18.08.10
REVISÃO: 01
ARQUIVO: [TRE-EDIFÍCIO SEDE] PE-ARQ (Sala de Sessões - Portas)
PRANCHA: **ARQ 01**/01