

1
PLANTA BAIXA

ESCALA 1:20

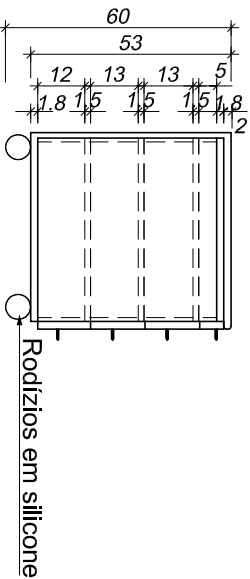

2
VISTA LATERAL

ESCALA 1:20

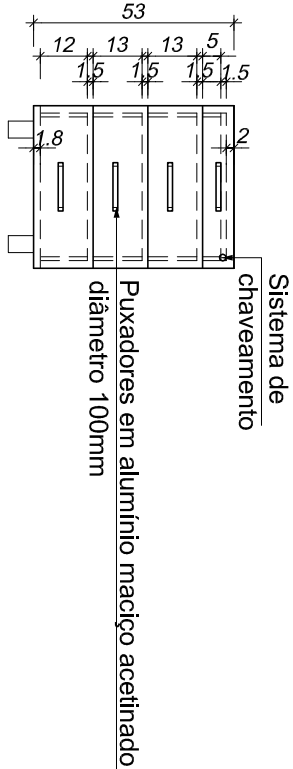

3
VISTA FRONTAL

ESCALA 1:20

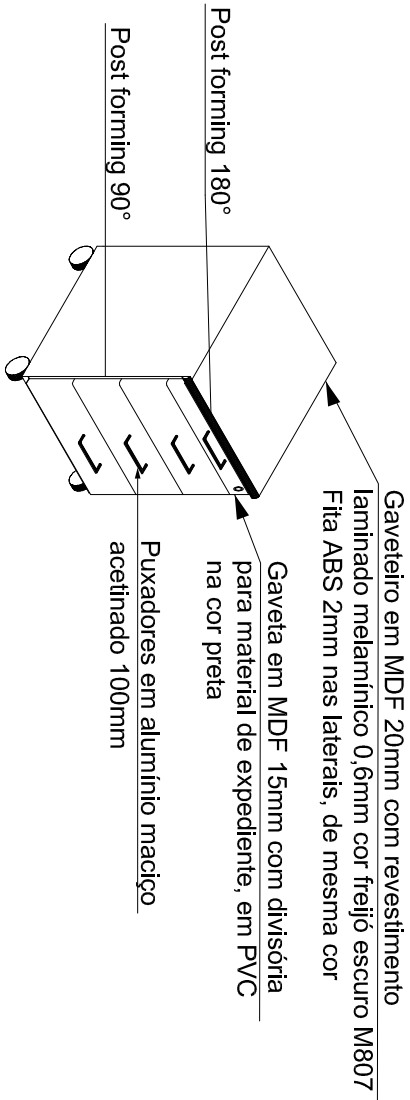

4
PERSPECTIVA

ESCALA 1:20

OBSERVAÇÕES

1. MONTAGEM DO MÓVEL SEM ABOTOAMENTO EXTERNO

Tribunal Regional Eleitoral de Santa Catarina

OBRA:

TRIBUNAL REGIONAL ELEITORAL DE SANTA CATARINA - EDIFÍCIO ANEXO

LOCAL:

RUA ESTEVES JÚNIOR, 80 - BAIRRO CENTRO - FLORIANÓPOLIS/SC

CONTEÚDO:

GAVETEIRO VOLANTE RECEPÇÃO
PLANTA, VISTAS, PERSPECTIVA

RESPONSÁVEL:

Carla Marcon Pinheiro Machado
Arquiteta e Urbanista - CREA/SC 054153-1

PROJETO SEU:

Fabiana R. Ferreira
Arquiteta e Urbanista - CREA/SC 089120-7

PRANCHA:

01 / 01

DATA:

05.06.09

REVISÃO:

03

ESCALA:

INDICADA

ARQUIVO:

[PROJETOS] GAVETEIRO RECEPÇÃO