

QUADRO DE SINALIZAÇÃO

[illegible]

OBSERVAÇÕES

1. Todas as medidas estão em centímetros.
2. Confeitar medidas no local.
3. Os adesivos sobre superfícies de vidro deverão ser instalados na face interna.



LOCAL:

CARTÓRIO ELEITORAL DE XANXERÊ - 43ª ZONA ELEITORAL

TRAVESSA ERNESTO CARMELLI, 55 (SL-01) - CENTRO - XANXERÊ/SC

PROJETO DE COMUNICAÇÃO VISUAL

DETALHAMENTOS

RESPONSÁVEIS TÉCNICOS:	SEÇÃO DE ENGENHARIA E ARQUITETURA:	PROPRIETÁRIO:
 	<p>Carla Marcon Pinheiro Machado Arquiteta e Urbanista - CREASC 054153-1</p>	<p>Tribunal Regional Eleitoral de Santa Catarina CNPJ: 05.858.851/0001-93</p>

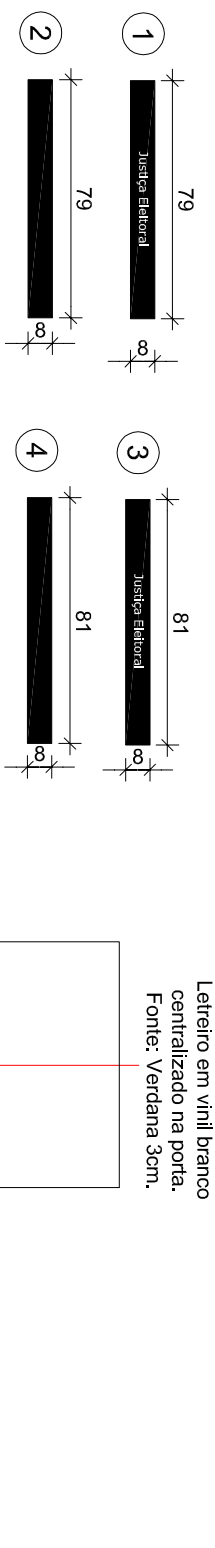

ADESIVO ACESSO PRINCIPAL

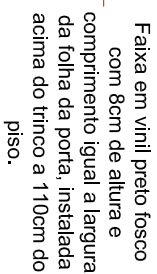

PORTA - VIDRO

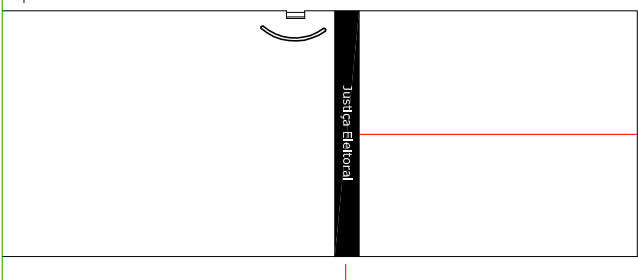

Justiça Eleitoral

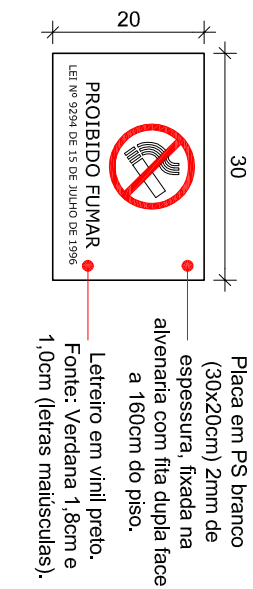

PLACA EXTERNA

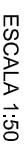

PLACA PROIBIDO FUMAR

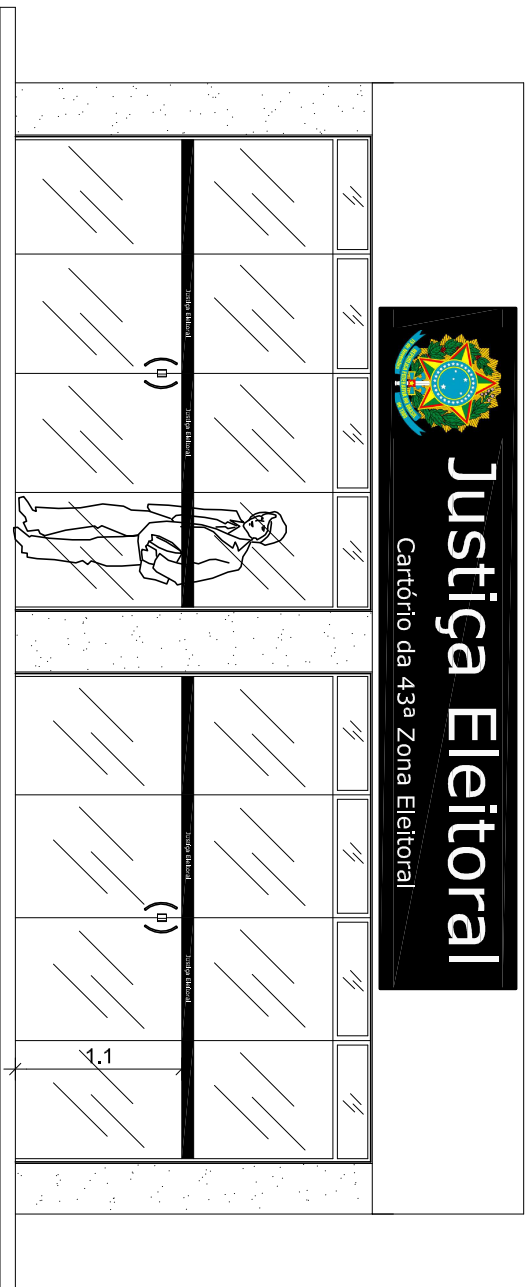
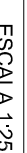

ELEVAÇÃO FRONTAL

