

CARTÓRIO ELEITORAL DE BRAÇO DO NORTE

PÉ-DIREITO = 2,33m

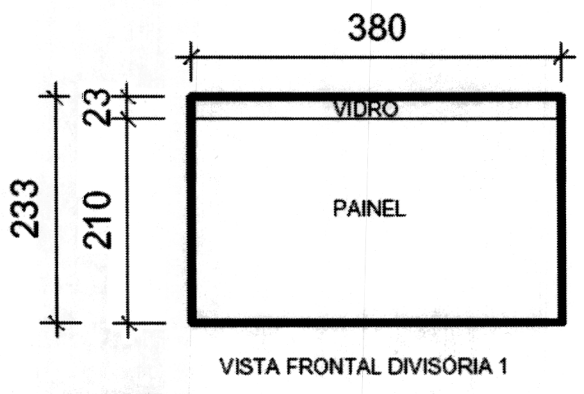
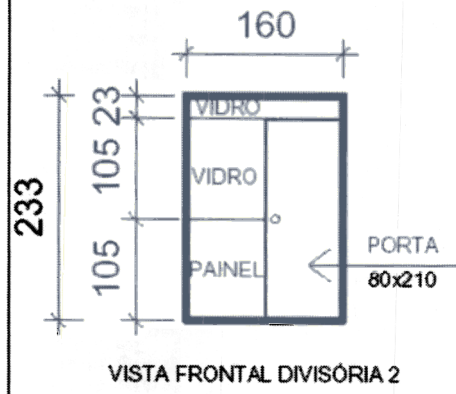
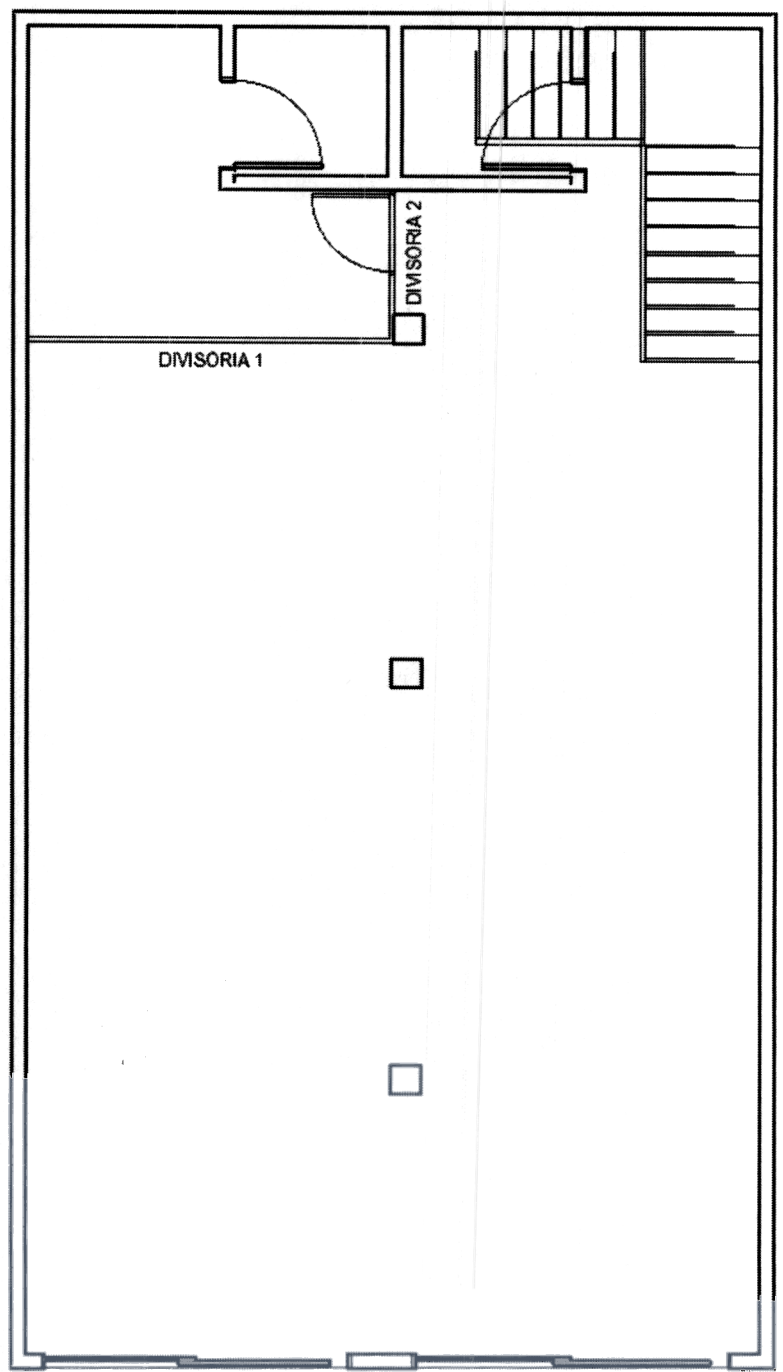

<i>Tribunal Regional Eleitoral de Santa Catarina</i>			
CARTÓRIO ELEITORAL DE BRAÇO DO NORTE			
LOCAL: RUA FREDERICO KUERTEN, 33, CENTRO			
CONTEÚDO: DIVISÓRIAS PARA COPA			
PRANCHA	02/02	DATA: maio 2007	ESCALA: 1:75
Projeto SPE:		Arquiteta responsável:	
Carla Marcon Pinheiro Machado Analista Judiciário		Carla Marcon Pinheiro Machado CREA/SC 054153-1	
Marlene Giovanna da Silva Técnico Judiciário			